

รายงานฐานะการเงิน ณ วันที่ 30 กันยายน 2567

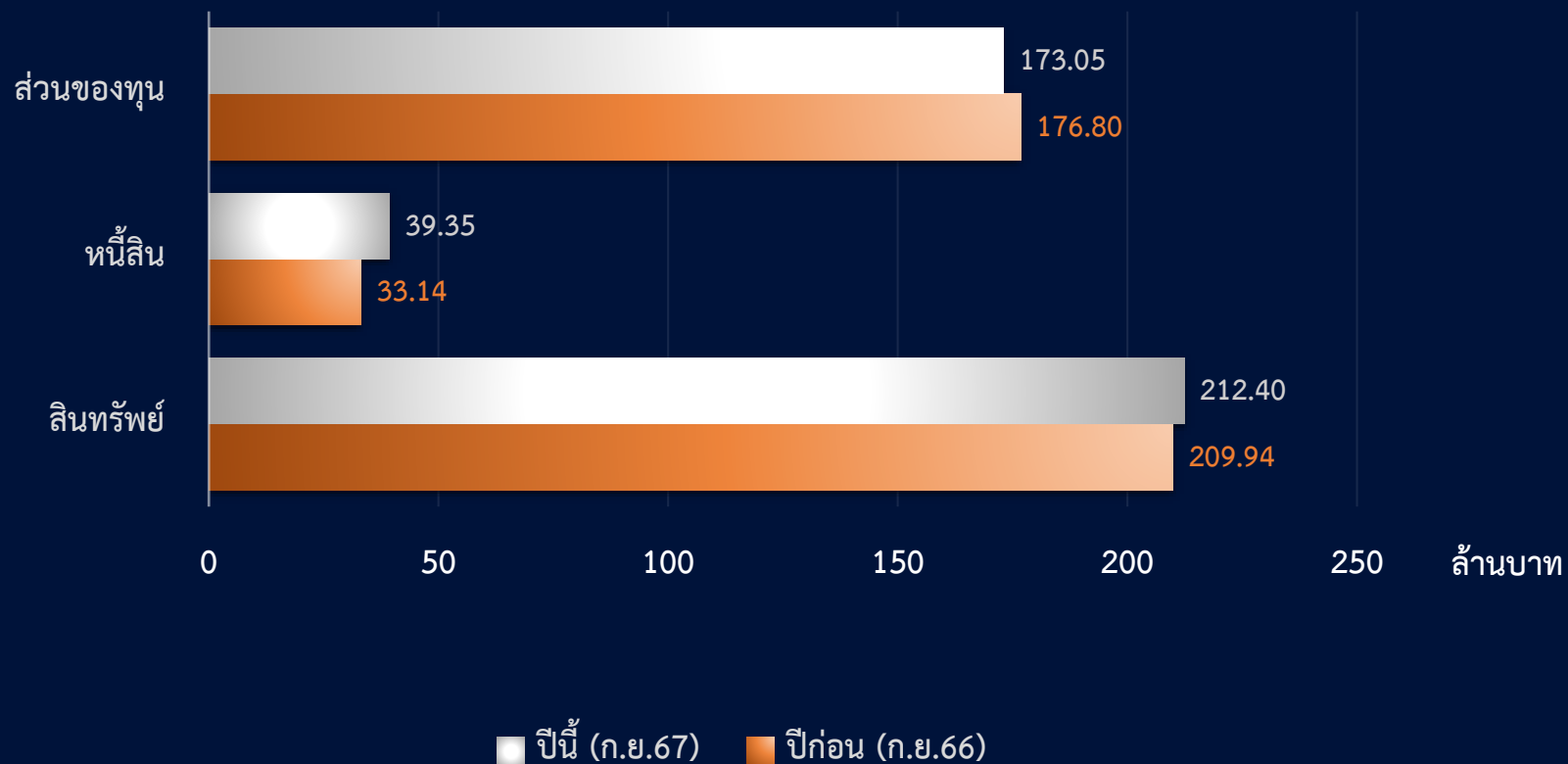

งบดุล



รายงานฐานะการเงิน ณ วันที่ 30 กันยายน 2567



สินทรัพย์

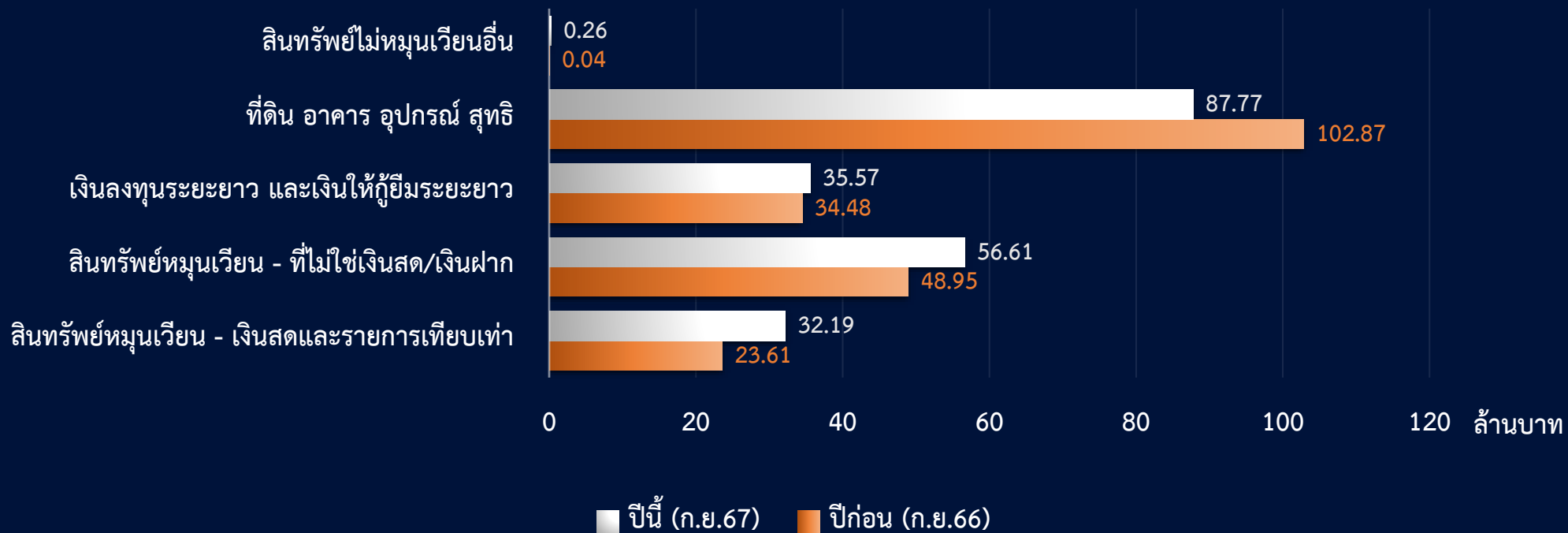

รายงานฐานะการเงิน

ณ วันที่ 30 กันยายน 2567



กองทุน	ชื่อกองทุน	จำนวนเงินสดและรายการเทียบเท่า		
		ปีก่อน ณ 30 ก.ย.66	ปีนี้ ณ 30 ก.ย.67	เพิ่มขึ้น (ลดลง)
10101001 10101004 10101005	รายได้ปีปัจจุบัน (รวม สวัสดิการเพิ่มเติม)	3,020,339.10	0.00	(3,020,339.10)
10101002	รายได้ MU สนับสนุน ส่วนงาน	1,282,327.09	2,638,371.00	1,356,043.91
10101003	รายได้สะสม	4,145,163.16	17,304,322.20	13,159,159.04
10201003	กองทุนเพื่อการศึกษา	144,464.67	154,573.87	10,109.20
10301004	เงินอุดหนุนวิจัย	7,416,511.72	5,924,108.57	(1,492,403.15)
10401002	เงินสนับสนุน-ภายนอก	0.00	125,000.00	125,000.00
10401005	เงินอุดหนุนบริการ วิชาการ	9,144,538.92	6,059,759.35	(3,084,779.57)
10701001	ทุนสวัสดิการ พม.	0.00	(19,300.50)	(19,300.50)
10701004	เงินชดเชยพนักงาน มหาวิทยาลัยที่พันสภาพ	(1,543,360.00)	0.00	1,543,360.00
20101003	เงินงบประมาณแผ่นดิน- อุดหนุนเฉพาะ	767.63	767.63	0.00
รวม		23,610,752.29	32,187,602.12	8,576,849.83

*1

เงินสดและรายการเทียบเท่า

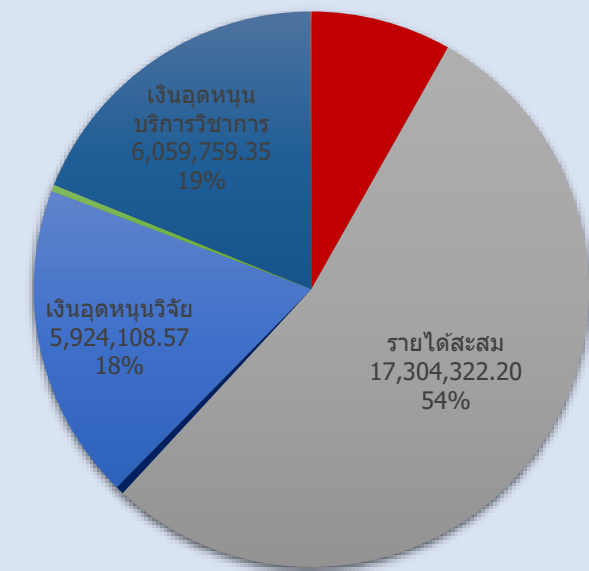

- รายได้ปีปัจจุบัน (รวมสวัสดิการเพิ่มเติม)
- รายได้ MU สนับสนุนส่วนงาน
- รายได้สะสม
- กองทุนเพื่อการศึกษา
- เงินอุดหนุนวิจัย
- เงินสนับสนุน-ภายนอก
- เงินอุดหนุนบริการวิชาการ
- ทุนสวัสดิการ พม.
- เงินชดเชยพนักงานมหาวิทยาลัยที่พันสภาพ
- เงินงบประมาณแผ่นดิน-อุดหนุนเฉพาะ

*1 เงินโครงการ CWIE+EEC Model Type A

หมายเหตุ ปิดบัญชีประจำปีแล้ว

รายงานผลการดำเนินงาน ปีงบประมาณ 2567



รายได้

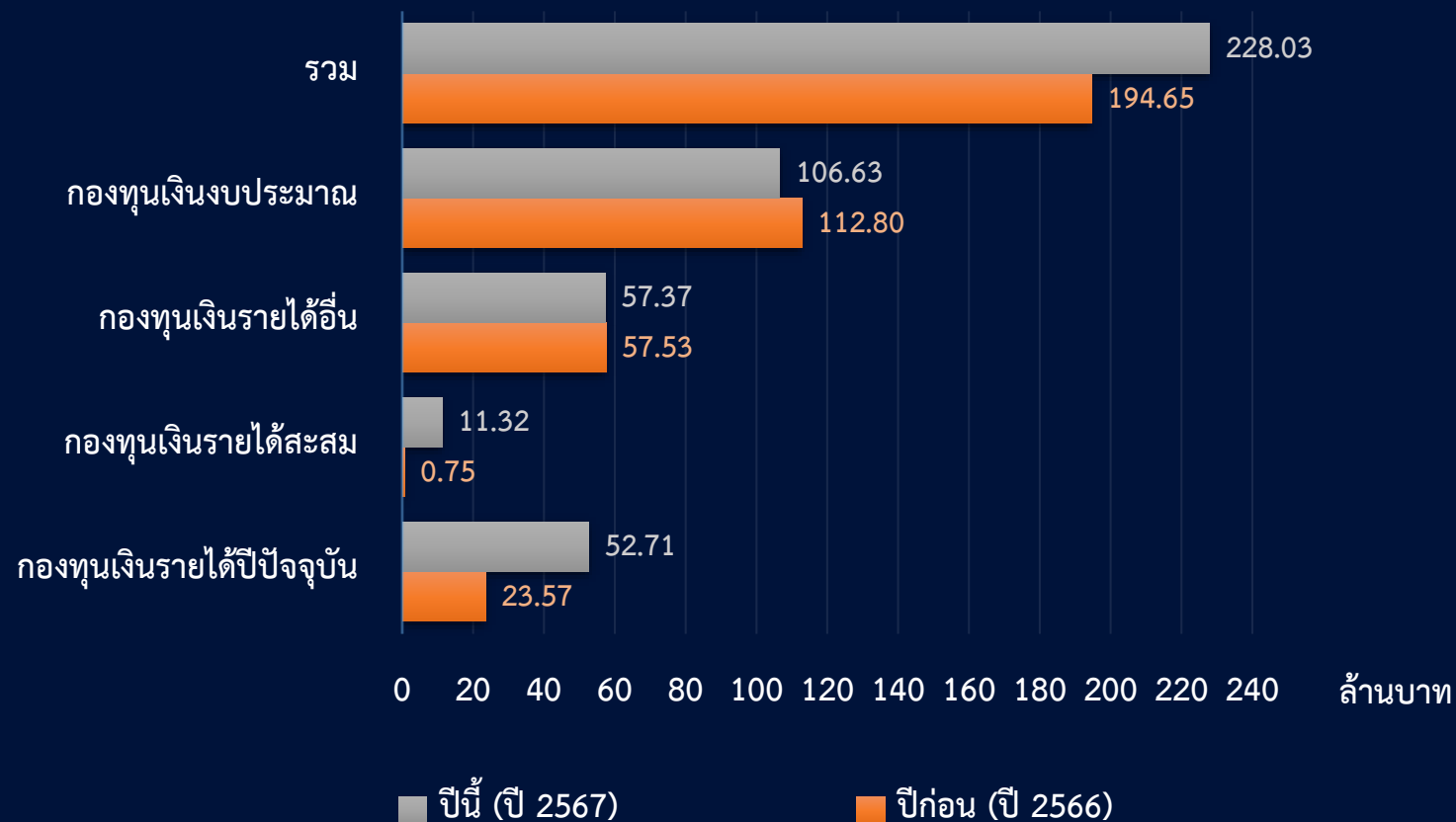

ต้นทุนและค่าใช้จ่าย

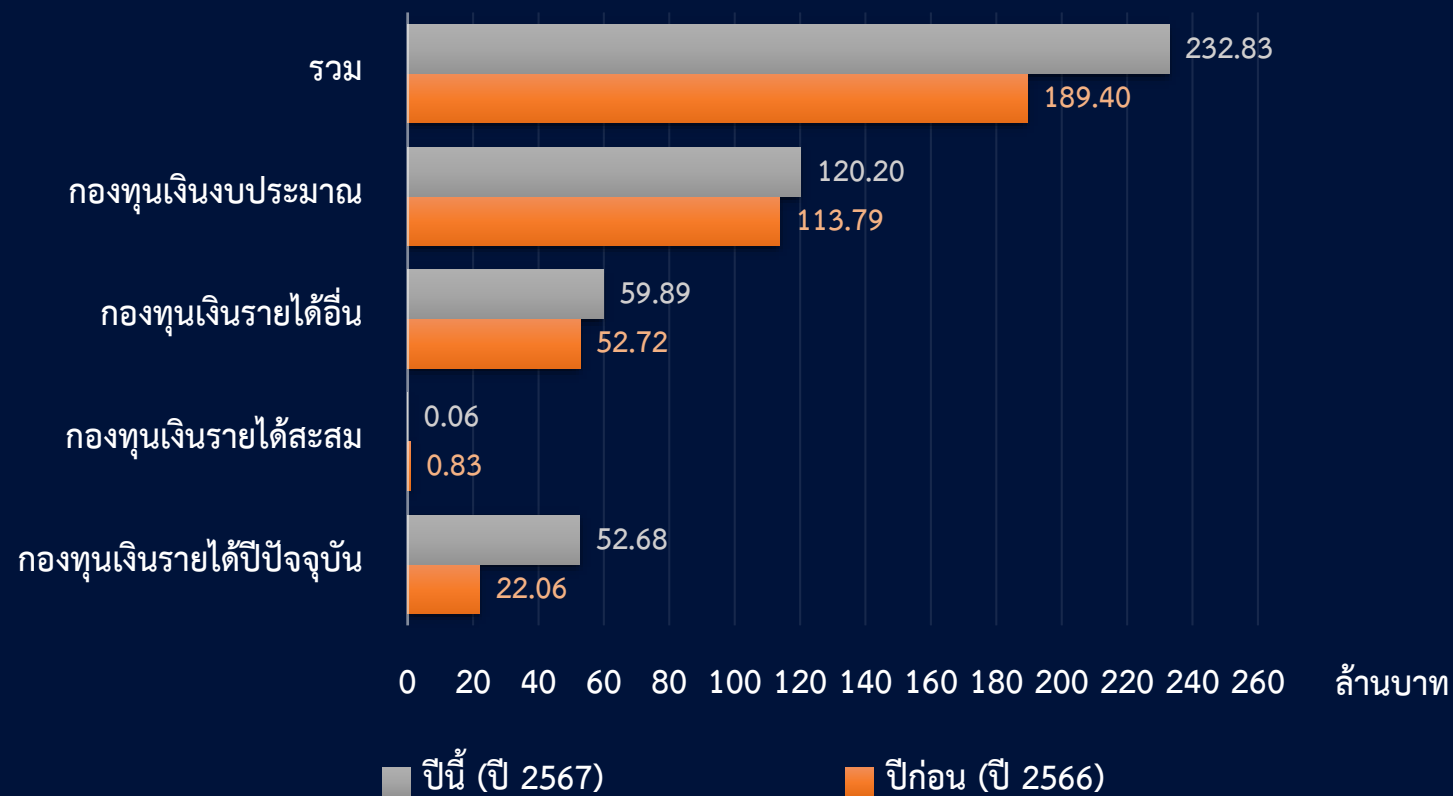



รายงานผลการดำเนินงาน ปีงบประมาณ 2567



รวมทุกกองทุน						
รายการ	รายได้	ค่าใช้จ่าย	Net Income	EBITDA	ค่าครุภัณฑ์/ สิ่งก่อสร้าง* ¹	Cash Flow
กองทุนเงินรายได้ปัจจุบัน* ²	52,709,013.80	52,681,148.65	27,865.15	954,149.04	1,462,197.32	-508,048.28
กองทุนเงินรายได้สะสม	11,322,838.68	61,342.00	11,261,496.68	11,261,496.68	0.00	11,261,496.68
กองทุนเงินรายได้อื่น	57,373,956.69	59,886,355.01	-2,512,398.32	-1,984,663.88	214,000.00	-2,198,663.88
กองทุนเงินงบประมาณแผ่นดิน	106,625,561.35	120,202,134.77	-13,576,573.42	7,134,687.96	7,140,238.00	-5,550.04
รวม	228,031,370.52	232,830,980.43	-4,799,609.91	17,365,669.80	8,816,435.32	8,549,234.48

*1 ค่าครุภัณฑ์/สิ่งก่อสร้าง ไม่รวมครุภัณฑ์ต่ำกว่าเกณฑ์

*2 กองทุนรายได้ปัจจุบัน รายได้นับรวมเงินโอนจาก 10101001 ให้ 10101004 และ 10101005 จำนวนเงิน 19,019,454.81 บาท

*2 กองทุนรายได้ปัจจุบัน ค่าใช้จ่ายนับรวมเงินโอนจาก 10101001 ให้ 10101004 และ 10101005 จำนวนเงิน 19,019,454.82 บาท

และ เงินโอนปิดบัญชีจาก 10101001 เข้ารายได้สะสม 10101003 จำนวนเงิน 11,080,722.53 บาท



มหาวิทยาลัยมหิดล

คณะสิ่งแวดล้อม
และทรัพยากรศาสตร์

รายงานผลการดำเนินงาน ปีงบประมาณ 2567

รายการ	ปี 2566 (บาท)	ปี 2567 (บาท)	เพิ่มขึ้น/ลดลง (ร้อยละ)
รายได้	22,783,532.34	33,689,558.99	47.87
รายได้จากการจัดการศึกษา	9,303,519.37	19,035,362.57	104.60
รายได้จากการวิจัย	1,206,519.01	806,083.76	-33.19
รายได้จากการบริการวิชาการ	5,039,353.37	5,795,874.20	15.01
รายได้อื่นๆ	6,425,818.91	8,052,238.46	25.31
เงินรับโอนจากรายได้สะสม	808,321.68	0.00	-100.00
ค่าใช้จ่าย	21,271,758.49	22,580,971.31	6.15
ค่าใช้จ่ายบุคลากร	4,595,423.02	4,906,039.94	6.76
ค่าตอบแทน	2,108,839.15	1,797,955.00	-14.74
ค่าใช้จ่ายสอย	6,790,421.47	7,780,486.78	14.58
ค่าวัสดุ/ครุภัณฑ์ต่ำกว่าเกณฑ์	2,074,033.53	2,094,473.09	0.99
ค่าสาธารณูปโภค	3,739,425.09	3,630,011.61	-2.93
ค่าเสื่อมราคา	878,639.03	926,283.89	5.42
เงินอุดหนุน/เงินโอน/ขาดทุนอื่น	1,084,977.20	1,445,721.00	33.25
รายได้สูง(ต่ำ)กว่าค่าใช้จ่าย	1,511,773.85	11,108,587.68	634.80
บวก ค่าเสื่อมราคา	878,639.03	926,283.89	5.42
EBITDA	2,390,412.88	12,034,871.57	403.46
หัก ค่าซื้อครุภัณฑ์/สิ่งก่อสร้าง	1,739,041.98	1,462,197.32	-15.92
กระแสเงินสดสุทธิ (Cash Flow)	651,370.90	10,572,674.25	1,523.14

กองทุนรายได้ปีปัจจุบัน

- ปี 2566 ไม่รวมเงินโอนจาก 10101001 ให้ 10101005 จำนวนเงิน 789,678.82 บาท
- ปี 2567 ไม่รวมเงินโอนจาก 10101001 ให้ 10101004 และ 10101005 จำนวนเงิน 19,019,454.81 บาท
- ปี 2567 ไม่รวมเงินโอนปิดบัญชีจาก 10101001 เข้ารายได้สะสม 10101003 จำนวนเงิน 11,080,722.53 บาท

หมายเหตุ ปิดบัญชีประจำปีแล้ว

กองทุนรายได้ปีปัจจุบัน

กระแสเงินสดสุทธิ (Cash...)

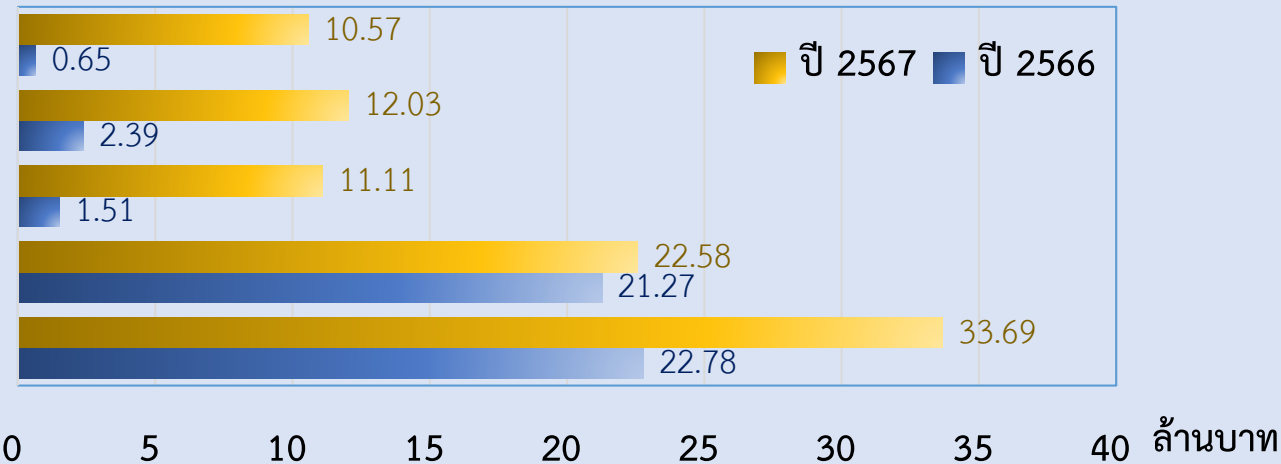

รายได้

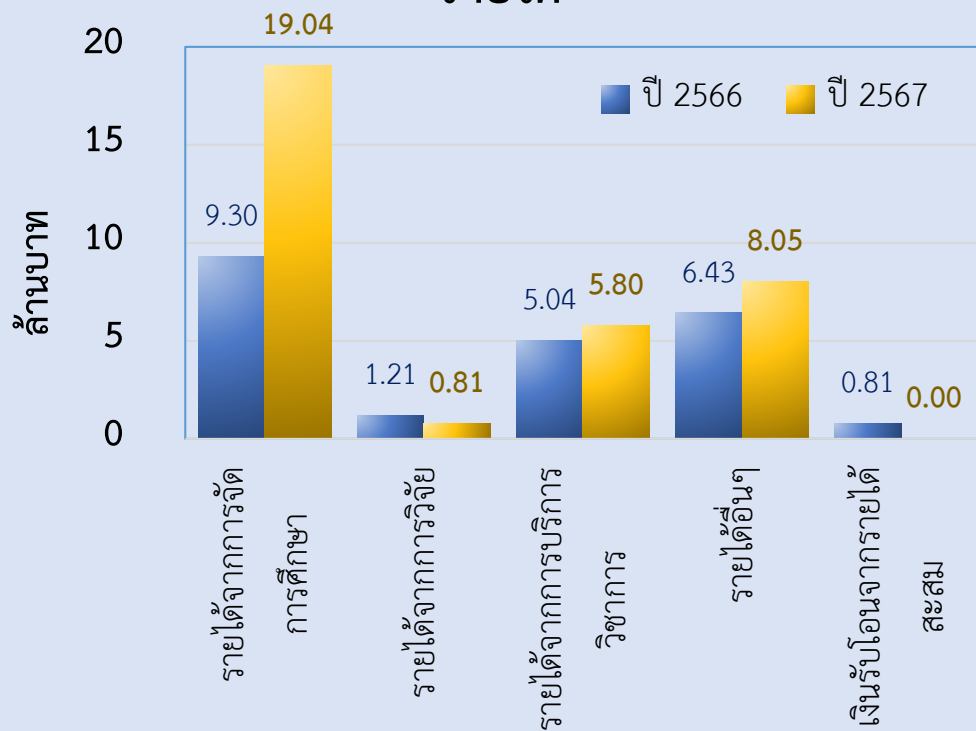

ค่าใช้จ่าย

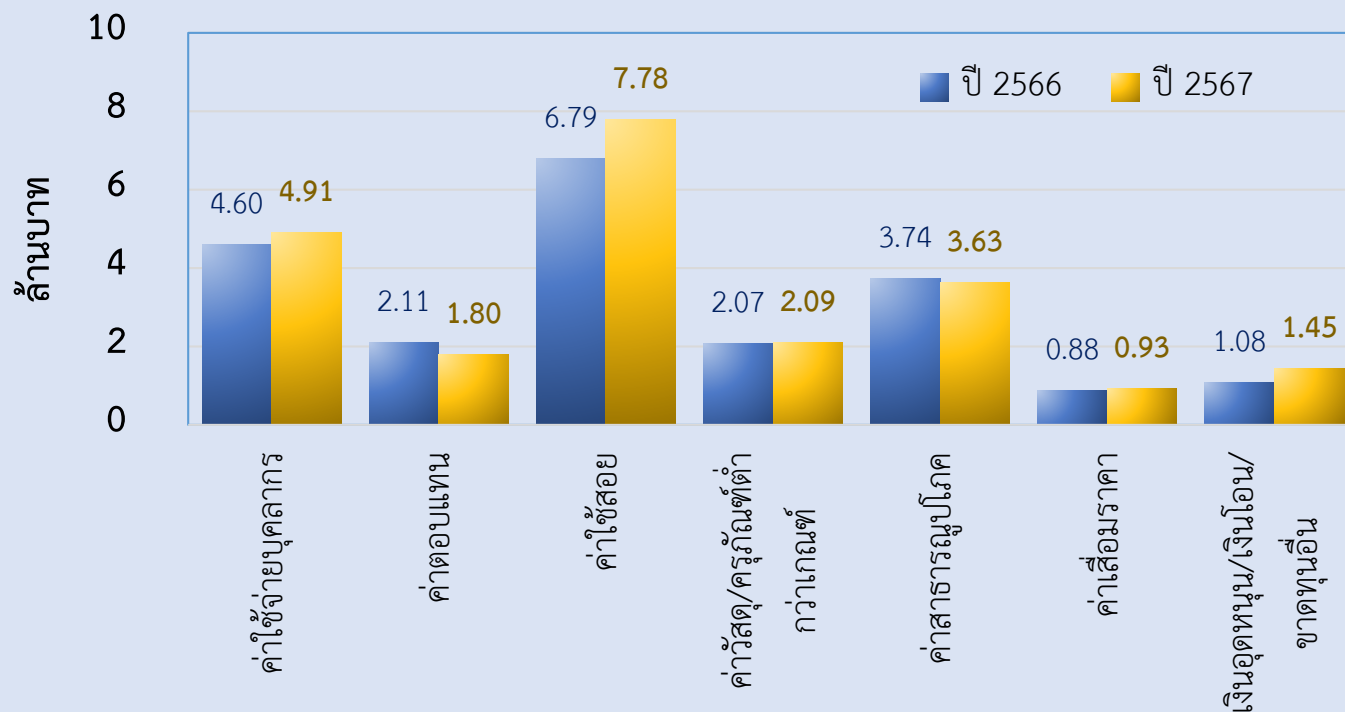

มหาวิทยาลัยมหิดล

รายงานแสดงฐานะการเงิน (แบบสรุป)

สำหรับงวดสิ้นสุดวันที่

Profit Center

Financial Statement Version

รหัสยูเซอร์ที่ส่งพิมพ์

วันที่พิมพ์รายงาน

เวลา

30.09.2024 (ปิดบัญชีแล้ว)

P15

MU01

ENGL1

27.12.2024

10:45:44

รายละเอียด	รวมทุกกองทุน	กองทุนเงิน รายได้ปัจจุบัน	กองทุนเงิน รายได้สะสม	กองทุนเงิน รายได้อื่น	กองทุนเงิน งบประมาณแผ่นดิน
Assets	212,401,756.75	23,385,146.07	50,444,904.80	66,276,067.67	72,295,638.21
สินทรัพย์	212,401,756.75	23,385,146.07	50,444,904.80	66,276,067.67	72,295,638.21
สินทรัพย์หมุนเวียน - เงินสดและรายการเทียบเท่า	32,187,602.12	154,573.87	17,304,322.20	14,727,938.42	767.63
สินทรัพย์หมุนเวียน - ที่ไม่ใช่เงินสด/เงินฝาก	56,609,366.19	6,290,041.25	0.00	50,305,626.07	13,698.87
เงินลงทุนระยะยาว และเงินให้กู้ยืมระยะยาว	35,572,637.57	2,432,054.97	33,140,582.60	0.00	0.00
ที่ดิน อาคาร อุปกรณ์ สุทธิ	87,768,646.14	14,508,475.98	0.00	978,998.45	72,281,171.71
สินทรัพย์ไม่หมุนเวียนอื่น	263,504.73	0.00	0.00	263,504.73	0.00
Liab+Equity	212,401,756.75	23,385,146.07	50,444,904.80	66,276,067.67	72,295,638.21
หนี้สิน	39,354,668.31	435,205.61	0.00	38,919,462.70	0.00
หนี้สินหมุนเวียน	579,987.61	405,987.61	0.00	174,000.00	0.00
หนี้สินอื่น	38,774,680.70	29,218.00	0.00	38,745,462.70	0.00
ส่วนของทุน	173,047,088.44	22,949,940.46	50,444,904.80	27,356,604.97	72,295,638.21
ทุน และส่วนเกินทุน	56,466,118.45	7,587,726.63	18,894,488.98	50,093.00	29,933,809.84
รายได้ (สูง) ต่ำ กว่าค่าใช้จ่ายสะสม	116,580,969.99	15,362,213.83	31,550,415.82	27,306,511.97	42,361,828.37
P&L statement					
รายได้	228,031,370.52	52,709,013.80	11,322,838.68	57,373,956.69	106,625,561.35
รายได้จากการดำเนินงาน	48,936,413.70	9,198,744.29	(0.10)	39,737,669.51	0.00
รายได้จากรัฐบาล	106,625,561.35	0.00	0.00	0.00	106,625,561.35
รายได้ที่ไม่เกิดจากการดำเนินงาน	356,150.69	231,150.69	0.00	125,000.00	0.00
รายได้ระหว่างกัน	72,113,244.78	43,279,118.82 *	11,322,838.78	17,511,287.18	0.00
ต้นทุนและค่าใช้จ่าย	232,830,980.43	52,681,148.65	61,342.00	59,886,355.01	120,202,134.77
ค่าใช้จ่ายบุคลากร	119,622,492.60	4,825,079.94	0.00	17,886,145.12	96,911,267.54
ค่าใช้จ่ายดำเนินงาน	49,604,343.48	14,751,680.11	0.00	34,002,764.33	849,899.04
ค่าเสื่อมราคา ค่าตัดจำหน่าย	22,165,279.71	926,283.89	0.00	527,734.44	20,711,261.38
เงินอุดหนุน	2,318,785.00	1,283,720.00	0.00	1,035,065.00	0.00
ค่าใช้จ่ายที่ไม่ได้เกิดจากการดำเนินงาน	14.00	1.00	0.00	0.00	13.00
รายได้ส่งคืนหน่วยงานภายนอก	691,023.14	0.00	0.00	691,023.14	0.00
ต้นทุน และค่าใช้จ่ายระหว่างกัน	38,429,042.50	30,894,383.71 *	61,342.00	5,743,622.98	1,729,693.81
รายได้สูง(ต่ำ)กว่าค่าใช้จ่ายสุทธิ	(4,799,609.91)	27,865.15	11,261,496.68	(2,512,398.32)	(13,576,573.42)

*รายได้ระหว่างกัน นับรวมเงินโอนจาก 10101001 ให้ 10101004 และ 10101005 จำนวนเงิน 19,019,454.81 บาท

*ค่าใช้จ่ายระหว่างกัน นับรวมเงินโอนจาก 10101001 ให้ 10101004 และ 10101005 จำนวนเงิน 19,019,454.82 บาท และ เงินโอนปิดบัญชีจาก 10101001 หารายได้สะสม 10101003 จำนวนเงิน 11,080,722.53 บาท

รายละเอียด	รวมทุกกองทุน	กองทุนเงิน รายได้ปัจจุบัน	กองทุนเงิน รายได้สะสม	กองทุนเงิน รายได้อื่น	กองทุนเงิน งบประมาณแผ่นดิน
กระทรวงมหาดไทย					
รายได้สูง(ต่ำ)กว่าค่าใช้จ่ายสุทธิ	(4,799,609.91)	27,865.15	11,261,496.68	(2,512,398.32)	(13,576,573.42)
บวก ค่าเสื่อมราคา	22,165,279.71	926,283.89	0.00	527,734.44	20,711,261.38
รายได้สูง(ต่ำ)กว่าค่าใช้จ่าย (ก่อนหักค่าเสื่อมราคา)	17,365,669.80	954,149.04	11,261,496.68	(1,984,663.88)	7,134,687.96
หัก รายจ่ายลงทุน (ซื้อครุภัณฑ์/สิ่งก่อสร้าง)	8,816,435.32	1,462,197.32	0.00	214,000.00	7,140,238.00
กระแสเงินสดสุทธิ	8,549,234.48	(508,048.28)	11,261,496.68	(2,198,663.88)	(5,550.04)

ตัวชี้วัดตาม PA ส่วนงาน (รายงานรวมทุกกองทุน)	แผน	ผล	ค่าผล
1. ตัวชี้วัด 4.11.1 ค่า EBITDA	เป็นบวก	เป็นบวก	17,365,669.80
2. ตัวชี้วัด 4.11.2 ค่า Net Income	เป็นบวก	เป็นลบ	(4,799,609.91)
3. ตัวชี้วัด 4.11.3 ค่า Net Profit Margin	0.10	(2.10)	
4. ตัวชี้วัด 4.11.4 ประสิทธิภาพการใช้นสินทรัพย์ (ROA)	2.00	(2.26)	

รายละเอียดกองทุนต่างๆ

รหัสกองทุน	ชื่อกองทุน	คำอธิบายรายการ
1. กองทุนเงินรายได้		
1.1 กองทุนเงินรายได้ปัจจุบัน		
10101001	รายได้ส่วนงาน	ทุนรายได้ปัจจุบัน
10101004	รายได้ส่วนงานอุดหนุนเฉพาะ	โครงการตามยุทธศาสตร์ เช่น ฝึกอบรม/ค่าย และโครงการอื่นๆ
10101005	กองทุนสวัสดิการ	กองทุนเงินรายได้ส่วนงาน จัดสวัสดิการ
10201003	กองทุนเพื่อการศึกษา	เงินบริจาคเพื่อการศึกษา (ใช้เฉพาะดอกผล)
1.2 กองทุนเงินรายได้สะสม		
10101003	รายได้สะสม	ทุนรายได้สะสม
1.3 กองทุนเงินรายได้อื่น		
10101002	รายได้ MU สนับสนุนส่วนงาน	ทุนรายได้ MU
10102041	รายได้งบประมาณเบิกแทนกัน	กองทุนรายได้งบประมาณเบิกแทนกัน
10102046	อุดหนุนโครงการเฉพาะกิจ DCU	เงินอุดหนุนโครงการเฉพาะกิจ DCU
10301004	เงินอุดหนุนวิจัย	เงินทุนวิจัยจากเงินรายได้มหาวิทยาลัย/ส่วนงาน/แหล่งทุนภายนอก-ทำสัญญาผ่านกองบริหารงานวิจัย
10401002	เงินสนับสนุน-ภายนอก	เงินสนับสนุนแหล่งทุนภายนอก
10401005	เงินอุดหนุนบริการวิชาการ	เงินทุนบริการวิชาการ ทำสัญญาผ่านสถาบันบริหารจัดการเทคโนโลยีและนวัตกรรม
10602007	กองทุนอุดหนุนจอตริสศึกษาศาสตร์	กองทุนศูนย์ประชุมและอาคารจอตริสศึกษาศาสตร์
10701001	กองทุนสวัสดิการสำหรับพนักงานมหาวิทยาลัย	ค่ารักษาพยาบาล/ค่าเล่าเรียนบุตร
10701004	เงินชดเชยพนักงานมหาวิทยาลัยที่พ้นสภาพ	บันทึกเงินชดเชยพนักงานมหาวิทยาลัยที่พ้นสภาพ
10701006	กองทุนสวัสดิการ (ส่วนงาน)	กองทุนสวัสดิการ (ส่วนงาน)
10799999	กองทุนเงินหมุนเวียน	กองทุนเงินหมุนเวียนมหาวิทยาลัยมหิดล
2. กองทุนเงินงบประมาณแผ่นดิน		
20101001	กองทุนเงินงบประมาณแผ่นดิน งบบุคลากร	เงินเดือน ข้าราชการ/ลูกจ้างเงินงบประมาณ
20101002	กองทุนเงินงบประมาณแผ่นดิน อุดหนุนทั่วไป	งบประมาณเงินอุดหนุนทั่วไป (Block Grant)
20101003	กองทุนเงินงบประมาณแผ่นดิน อุดหนุนเฉพาะ	ทุนวิจัยจากเงินงบประมาณแผ่นดิน/ทุนทำนุบำรุงศิลปวัฒนธรรม
20101004	กองทุนเงินงบประมาณแผ่นดิน TKK&DPL	
20101005	เงินงบประมาณกรณีฉุกเฉิน	

มหาวิทยาลัยมหิดล
 รายงานแสดงฐานะการเงิน
 สำหรับงวดสิ้นสุดวันที่
 Profit Center
 Financial Statement Version
 รหัสผู้เช่าที่สัมพันธ์
 วันที่พิมพ์รายงาน
 เวลา

30.09.2024 (ปิดบัญชีแล้ว)
 P15
 MU01
 ENGL1
 27.12.2024
 10:45:44

รายละเอียด	รวมทุกกองทุน	กองทุนเงิน รายได้ปัจจุบัน	กองทุนเงิน รายได้สะสม	กองทุนเงิน รายได้สิ้น	กองทุนเงิน งบประมาณแผ่นดิน
Assets	212,401,756.75	23,385,146.07	50,444,904.80	66,276,067.67	72,295,638.21
สินทรัพย์	212,401,756.75	23,385,146.07	50,444,904.80	66,276,067.67	72,295,638.21
สินทรัพย์หมุนเวียน - เงินสดและรายการเทียบเท่า	32,187,602.12	154,573.87	17,304,322.20	14,727,938.42	767.63
เงินสดในมือ	22,346,081.84	154,573.87	17,304,322.20	4,887,185.77	0.00
1101010160 เงินลงทุนผ่านผู้เก็บรักษาทรัพย์สินประเภทออมทรัพย์	5,013,571.16	0.00	5,013,571.16	0.00	0.00
1101019990 เงินฝากที่กองคลัง	17,332,510.68	154,573.87	12,290,751.04	4,887,185.77	0.00
เงินฝากธนาคาร เงินรายได้ กระแสรายวัน (11)	0.00	0.00	0.00	0.00	0.00
1111143220 P15 CA SCB ม.มหิดล 333-3-00989-4 คุม	49,000.00	0.00	0.00	49,000.00	0.00
1111143221 P15 CA SCB ม.มหิดล 333-3-00989-4 พัก	(49,000.00)	0.00	0.00	(49,000.00)	0.00
เงินฝากธนาคาร เงินรายได้ ออมทรัพย์ (12)	4,711,834.31	0.00	0.00	4,711,834.31	0.00
1112143210 P15 SA SCB ม.มหิดล 333-2-78529-3	4,711,834.31	0.00	0.00	4,711,834.31	0.00
เงินฝากนอก/ในงบประมาณ ออมทรัพย์	5,129,685.97	0.00	0.00	5,128,918.34	767.63
1132143210 P15 SA SCB ม.มหิดล 333-2-88218-4	5,129,685.97	0.00	0.00	5,128,918.34	767.63
สินทรัพย์หมุนเวียน - ที่ไม่ใช่เงินสด/เงินฝาก	56,609,366.19	6,290,041.25	0.00	50,305,626.07	13,698.87
ลูกหนี้	17,538,345.23	5,978,181.86	0.00	11,560,163.37	0.00
1202020000 ลูกหนี้เงินยืม interface	120,000.00	120,000.00	0.00	0.00	0.00
1202020010 ลูกหนี้เงินยืม	858,181.86	858,181.86	0.00	0.00	0.00
1202020060 เงินอุดหนุนจัดสรรให้ส่วนงาน	5,000,000.00	5,000,000.00	0.00	0.00	0.00
1202020100 ลูกหนี้เงินยืม-โครงการวิจัย	10,341,108.62	0.00	0.00	10,341,108.62	0.00
1202020110 ลูกหนี้เงินยืม-การให้บริการวิชาการ	1,219,054.75	0.00	0.00	1,219,054.75	0.00
วัสดุสำรองคลัง และสินค้าคงเหลือ	195,806.09	182,107.22	0.00	0.00	13,698.87
1203020010 วัสดุสำนักงาน	144,713.53	131,639.95	0.00	0.00	13,073.58
1203020030 วัสดุงานบ้านงานครัว	32,516.25	32,516.25	0.00	0.00	0.00
1203020050 วัสดุยานพาหนะและขนส่ง	872.05	872.05	0.00	0.00	0.00
1203020060 วัสดุคอมพิวเตอร์	1,470.59	845.30	0.00	0.00	625.29
1203020080 วัสดุหนังสือ วารสารและสิ่งพิมพ์	3,336.69	3,336.69	0.00	0.00	0.00
1203020140 วัสดุบริโภค	12,896.98	12,896.98	0.00	0.00	0.00
สินทรัพย์หมุนเวียนอื่น	38,875,214.87	129,752.17	0.00	38,745,462.70	0.00
1299010030 ค่าเบี้ยประกันรถยนต์จ่ายล่วงหน้า	10,038.45	10,038.45	0.00	0.00	0.00
1299020020 ดอกเบี้ยค้างรับ	468.72	468.72	0.00	0.00	0.00
1299020040 รายได้ค่าเช่า ค่าบำรุงอาคาร สถานที่ค้างรับ	38,750.00	38,750.00	0.00	0.00	0.00
1299020050 รายได้จากการบริการวิชาการค้างรับ	1,700.00	1,700.00	0.00	0.00	0.00
1299020070 รายได้เงินบำรุงค่าสาธารณูปโภคค้างรับ	75,295.00	75,295.00	0.00	0.00	0.00
1299020090 รายได้ผลประโยชน์พนักงานค้างรับ	38,745,462.70	0.00	0.00	38,745,462.70	0.00
1299029990 รายได้อื่นค้างรับ	3,500.00	3,500.00	0.00	0.00	0.00
เงินลงทุนระยะยาว และเงินให้กู้ยืมระยะยาว	35,572,637.57	2,432,054.97	33,140,582.60	0.00	0.00
เงินลงทุนระยะยาว	35,572,637.57	2,432,054.97	33,140,582.60	0.00	0.00
1301010010 เงินลงทุนผ่านผู้เก็บรักษาทรัพย์สิน KBANK	34,616,615.55	2,660,162.99	31,956,452.56	0.00	0.00
1301010018 ปป.เงินลงทุนผ่านผู้เก็บรักษาทรัพย์สิน KBANK	956,022.02	(228,108.02)	1,184,130.04	0.00	0.00

รายละเอียด	รวมทุกกองทุน	กองทุนเงิน รายได้ปีปัจจุบัน	กองทุนเงิน รายได้สะสม	กองทุนเงิน รายได้อื่น	กองทุนเงิน งบประมาณแผ่นดิน
ที่ดิน อาคาร อุปกรณ์	574,114,285.75	128,272,767.29	0.00	2,750,417.78	443,091,100.68
ที่ดิน	9,877,850.00	9,877,850.00	0.00	0.00	0.00
1501010010 ที่ดิน	9,877,850.00	9,877,850.00	0.00	0.00	0.00
สิ่งก่อสร้าง	376,376,406.89	100,962,479.72	0.00	0.00	275,413,927.17
1502010010 อาคารเพื่อพักอาศัย	79,564,282.00	79,564,282.00	0.00	0.00	0.00
1502010020 อาคารเพื่อการดำเนินงาน	290,927,162.65	16,088,094.20	0.00	0.00	274,839,068.45
1502010030 อาคารเพื่อประโยชน์อื่น	4,953,506.52	4,953,506.52	0.00	0.00	0.00
1502020010 สิ่งปลูกสร้าง	931,455.72	356,597.00	0.00	0.00	574,858.72
ครุภัณฑ์	184,535,480.12	16,425,347.57	0.00	1,594,971.34	166,515,161.21
1503010010 ครุภัณฑ์สำนักงาน	47,009,810.76	6,242,481.70	0.00	78,685.02	40,688,644.04
1503020010 ครุภัณฑ์ยานพาหนะและขนส่ง	2,918,330.00	1,928,330.00	0.00	0.00	990,000.00
1503030010 ครุภัณฑ์ไฟฟ้าและสื่อสาร	7,397,048.38	379,427.20	0.00	0.00	7,017,621.18
1503040010 ครุภัณฑ์โฆษณาและเผยแพร่	5,116,273.62	1,765,020.62	0.00	185,431.00	3,165,822.00
1503050010 ครุภัณฑ์การเกษตร	296,437.81	285,437.81	0.00	11,000.00	0.00
1503060010 ครุภัณฑ์โรงงาน	850,000.00	0.00	0.00	0.00	850,000.00
1503070010 ครุภัณฑ์ก่อสร้าง	1,161,039.80	81,039.80	0.00	0.00	1,080,000.00
1503080010 ครุภัณฑ์สำรวจ	4,054,742.50	514,442.50	0.00	0.00	3,540,300.00
1503090010 ครุภัณฑ์วิทยาศาสตร์และการแพทย์	79,496,126.60	3,283,193.00	0.00	583,265.02	75,629,668.58
1503100010 ครุภัณฑ์คอมพิวเตอร์	7,106,031.54	1,434,294.34	0.00	730,890.30	4,940,846.90
1503110010 ครุภัณฑ์การศึกษา	28,556,124.21	96,999.70	0.00	0.00	28,459,124.51
1503120010 ครุภัณฑ์งานบ้านงานครัว	540,344.90	381,510.90	0.00	5,700.00	153,134.00
1503140010 ครุภัณฑ์ดนตรีและนาฏศิลป์	11,770.00	11,770.00	0.00	0.00	0.00
1503150010 ครุภัณฑ์สนาม	21,400.00	21,400.00	0.00	0.00	0.00
สินทรัพย์โครงสร้างพื้นฐาน	1,215,262.30	865,490.00	0.00	0.00	349,772.30
1504990010 สินทรัพย์โครงสร้างพื้นฐาน-ไฟฟ้า	429,772.30	80,000.00	0.00	0.00	349,772.30
1504990030 สินทรัพย์โครงสร้างพื้นฐาน-ระบบสื่อสาร	374,500.00	374,500.00	0.00	0.00	0.00
1504990040 สินทรัพย์โครงสร้างพื้นฐาน-สาขาภิบาล	260,990.00	260,990.00	0.00	0.00	0.00
1504990050 สินทรัพย์โครงสร้างพื้นฐาน-ระบบกายภาพ	150,000.00	150,000.00	0.00	0.00	0.00
สินทรัพย์ไม่มีตัวตน	2,109,286.44	141,600.00	0.00	1,155,446.44	812,240.00
1505020010 โปรแกรมคอมพิวเตอร์	2,109,286.44	141,600.00	0.00	1,155,446.44	812,240.00
ค่าเสื่อมราคาสะสม ค่าตัดจำหน่ายสะสม	(486,345,639.61)	(113,764,291.31)	0.00	(1,771,419.33)	(370,809,928.97)
ค่าเสื่อมราคาสะสม - สิ่งก่อสร้าง	(333,861,063.73)	(98,717,802.32)	0.00	0.00	(235,143,261.41)
1602010010 ค่าเสื่อมสะสมอาคารเพื่อพักอาศัย	(79,564,262.00)	(79,564,262.00)	0.00	0.00	0.00
1602010020 ค่าเสื่อมสะสมอาคารเพื่อการดำเนินงาน	(248,484,603.01)	(13,916,199.32)	0.00	0.00	(234,568,403.69)
1602010030 ค่าเสื่อมสะสมอาคารเพื่อประโยชน์อื่น	(4,953,501.52)	(4,953,501.52)	0.00	0.00	0.00
1602020010 ค่าเสื่อมสะสมสิ่งปลูกสร้าง	(858,697.20)	(283,839.48)	0.00	0.00	(574,857.72)
ค่าเสื่อมราคาสะสม - ครุภัณฑ์	(150,768,672.40)	(14,127,663.15)	0.00	(1,280,495.84)	(135,360,513.41)
1603010010 ค่าเสื่อมสะสมครุภัณฑ์สำนักงาน	(43,324,266.67)	(4,700,612.19)	0.00	(45,425.84)	(38,578,228.64)
1603020010 ค่าเสื่อมสะสมครุภัณฑ์ยานพาหนะและขนส่ง	(2,734,032.40)	(1,744,033.40)	0.00	0.00	(989,999.00)
1603030010 ค่าเสื่อมสะสมครุภัณฑ์ไฟฟ้าและวิทยุ	(4,008,481.05)	(379,399.20)	0.00	0.00	(3,629,081.85)
1603040010 ค่าเสื่อมสะสมครุภัณฑ์โฆษณาและเผยแพร่	(3,768,739.36)	(1,605,857.93)	0.00	(119,115.35)	(2,043,766.08)
1603050010 ค่าเสื่อมสะสมครุภัณฑ์การเกษตร	(291,738.26)	(280,739.26)	0.00	(10,999.00)	0.00
1603060010 ค่าเสื่อมสะสมครุภัณฑ์โรงงาน	(849,999.00)	0.00	0.00	0.00	(849,999.00)
1603070010 ค่าเสื่อมสะสมครุภัณฑ์ก่อสร้าง	(1,161,032.80)	(81,033.80)	0.00	0.00	(1,079,999.00)
1603080010 ค่าเสื่อมสะสมครุภัณฑ์สำรวจ	(1,765,289.15)	(423,764.94)	0.00	0.00	(1,341,524.21)
1603090010 ค่าเสื่อมสะสมครุภัณฑ์วิทยาศาสตร์และการแพทย์	(57,892,839.16)	(3,283,162.00)	0.00	(439,542.81)	(54,170,134.35)
1603100010 ค่าเสื่อมสะสมครุภัณฑ์คอมพิวเตอร์	(5,908,092.39)	(1,182,779.78)	0.00	(659,713.84)	(4,065,598.77)
1603110010 ค่าเสื่อมสะสมครุภัณฑ์การศึกษา	(28,556,052.21)	(96,990.70)	0.00	0.00	(28,459,061.51)

รายละเอียด	รวมทุกกองทุน	กองทุนเงิน รายได้ปีปัจจุบัน	กองทุนเงิน รายได้สะสม	กองทุนเงิน รายได้อื่น	กองทุนเงิน งบประมาณแผ่นดิน
1603120010 ค่าเสื่อมสะสมครุภัณฑ์งานบ้านงานครัว	(474,941.95)	(316,121.95)	0.00	(5,699.00)	(153,121.00)
1603140010 ค่าเสื่อมสะสมครุภัณฑ์ดนตรีและนาฏศิลป์	(11,769.00)	(11,769.00)	0.00	0.00	0.00
1603150010 ค่าเสื่อมสะสมครุภัณฑ์สนาม	(21,399.00)	(21,399.00)	0.00	0.00	0.00
ค่าเสื่อมราคาสะสม - สินทรัพย์โครงสร้างพื้นฐาน	(940,485.13)	(833,924.36)	0.00	0.00	(106,560.77)
1604990010 ค่าเสื่อมสะสมสินทรัพย์โครงสร้างพื้นฐาน-ไฟฟ้า	(186,559.77)	(79,999.00)	0.00	0.00	(106,560.77)
1604990030 ค่าเสื่อมสะสมสินทรัพย์โครงสร้างพื้นฐาน-ระบบสื่อสาร	(374,499.00)	(374,499.00)	0.00	0.00	0.00
1604990040 ค่าเสื่อมสะสมสินทรัพย์โครงสร้างพื้นฐาน-สุขภาพ	(260,988.00)	(260,988.00)	0.00	0.00	0.00
1604990050 ค่าเสื่อมสะสมสินทรัพย์โครงสร้างพื้นฐาน-ระบบกายภาพ	(118,438.36)	(118,438.36)	0.00	0.00	0.00
ค่าตัดจำหน่ายสะสม - สินทรัพย์ไม่มีตัวตน	(775,418.35)	(84,901.48)	0.00	(490,923.49)	(199,593.38)
1605020010 ค่าตัดจำหน่ายสะสมโปรแกรมคอมพิวเตอร์	(775,418.35)	(84,901.48)	0.00	(490,923.49)	(199,593.38)
สินทรัพย์ไม่หมุนเวียนอื่น	263,504.73	0.00	0.00	263,504.73	0.00
สินทรัพย์ไม่หมุนเวียนอื่น	263,504.73	0.00	0.00	263,504.73	0.00
1901040020 เงินรับประกันผลงาน	263,504.73	0.00	0.00	263,504.73	0.00
Liab+Equity	212,401,756.75	23,385,146.07	50,444,904.80	66,276,067.67	72,295,638.21
หนี้สิน	39,354,668.31	435,205.61	0.00	38,919,462.70	0.00
หนี้สินหมุนเวียน	579,987.61	405,987.61	0.00	174,000.00	0.00
เจ้าหนี้	3.29	3.29	0.00	0.00	0.00
2101015010 เจ้าหนี้ค่าสินค้า interface	3.29	3.29	0.00	0.00	0.00
หนี้สินหมุนเวียนอื่น	579,984.32	405,984.32	0.00	174,000.00	0.00
2199019990 รายได้รับล่วงหน้าอื่น	57,750.03	57,750.03	0.00	0.00	0.00
2199030010 ค่าสาธารณูปโภคค้างจ่าย	20,066.36	20,066.36	0.00	0.00	0.00
2199039990 ค่าใช้จ่ายค้างจ่ายอื่น	216,608.72	42,608.72	0.00	174,000.00	0.00
2199990030 เจ้าหนี้เงินยืมจ่ายแทนส่วนงาน	285,559.21	285,559.21	0.00	0.00	0.00
หนี้สินอื่น	38,774,680.70	29,218.00	0.00	38,745,462.70	0.00
ประมาณการหนี้สิน	38,774,680.70	29,218.00	0.00	38,745,462.70	0.00
2903010020 ภาวะผูกพันผลประโยชน์พนักงาน	38,774,680.70	29,218.00	0.00	38,745,462.70	0.00
ส่วนของทุน	173,047,088.44	22,949,940.46	50,444,904.80	27,356,604.97	72,295,638.21
ทุน และส่วนเกินทุน	56,466,118.45	7,587,726.63	18,894,488.98	50,093.00	29,933,809.84
ทุนประเดิม	55,464,841.44	7,569,282.45	17,911,656.15	50,093.00	29,933,809.84
3101010010 ทุนประเดิม	55,464,841.44	7,569,282.45	17,911,656.15	50,093.00	29,933,809.84
ส่วนเกินทุน	1,001,277.01	18,444.18	982,832.83	0.00	0.00
3102010010 ค่าไร/ขาดทุนที่ยังไม่เกิดขึ้นของเงินลงทุน	1,001,277.01	18,444.18	982,832.83	0.00	0.00
รายได้ (สูง) ต่ำกว่าค่าใช้จ่ายสะสม	116,580,969.99	15,362,213.83	31,550,415.82	27,306,511.97	42,361,828.37
รายได้ (สูง) ต่ำกว่าค่าใช้จ่ายสะสม	121,380,579.90	15,334,348.68	20,288,919.14	29,818,910.29	55,938,401.79
รายได้ (สูง) ต่ำกว่าค่าใช้จ่ายสุทธิ	(4,799,609.91)	27,865.15	11,261,496.68	(2,512,398.32)	(13,576,573.42)
P&L statement	(4,799,609.91)	27,865.15	11,261,496.68	(2,512,398.32)	(13,576,573.42)
รายได้	228,031,370.52	52,709,013.80	11,322,838.68	57,373,956.69	106,625,561.35
รายได้จากการดำเนินงาน	48,936,413.70	9,198,744.29	(0.10)	39,737,669.51	0.00
รายได้จัดการศึกษาอื่น	0.00	0.00	0.00	0.00	0.00
4101029980 ส่วนลดจัดการศึกษา	(137,648.00)	(137,648.00)	0.00	0.00	0.00
4101029990 รายได้จัดการศึกษา	137,648.00	137,648.00	0.00	0.00	0.00
รายได้จากการให้บริการวิชาการ	24,212,359.25	3,910,064.75	0.00	20,302,294.50	0.00
4102010010 รายได้จากการจัดฝึกอบรม สัมมนา ประชุม	2,610,300.00	2,610,300.00	0.00	0.00	0.00
4102010100 รด.จากการบริการวิเคราะห์/ทดสอบ/ตรวจสอบ/ตรวจวิเคราะห์	841,152.50	841,152.50	0.00	0.00	0.00
4102010110 รายได้จากการบริการศึกษา/วิจัย/สำรวจลักษณะเป็นโครง	20,302,294.50	0.00	0.00	20,302,294.50	0.00
4102019990 รายได้บริการวิชาการอื่น	458,612.25	458,612.25	0.00	0.00	0.00
รายได้จากการวิจัย	21,644,658.13	459,283.12	0.00	21,185,375.01	0.00
4102020010 รายได้เงินอุดหนุนวิจัย-ภายนอก	21,185,375.01	0.00	0.00	21,185,375.01	0.00

รายละเอียด	รวมทุกกองทุน	กองทุนเงิน รายได้ปีปัจจุบัน	กองทุนเงิน รายได้สะสม	กองทุนเงิน รายได้อื่น	กองทุนเงิน งบประมาณแผ่นดิน
4102020030 รายได้เงินอุดหนุนวิจัยรับจัดสรร	459,283.12	459,283.12	0.00	0.00	0.00
รายได้จากการขายสินค้าและวัสดุสำรองคลัง	66,024.42	66,024.42	0.00	0.00	0.00
4104010010 รายได้จากการขายสินค้า	18,407.00	18,407.00	0.00	0.00	0.00
4104010020 รายได้จากการขายวัสดุสำรองคลัง	47,617.42	47,617.42	0.00	0.00	0.00
ดอกเบี้ยรับ และรายได้จากเงินลงทุน	557,515.84	557,515.94	(0.10)	0.00	0.00
4105010010 ผลประโยชน์จากการบริหารเงินรายได้(จากcustodian)	91.42	91.42	0.00	0.00	0.00
4105010020 เงินปันผลจากกองทุนมหาวิทยาลัย	460,268.94	460,268.94	0.00	0.00	0.00
4105010040 ส่วนปรับปรุงรายได้ดอกผล	49,498.75	49,498.85	(0.10)	0.00	0.00
4105010050 ดอกเบี้ยรับจากเงินฝากธนาคาร	47,656.73	47,656.73	0.00	0.00	0.00
รายได้จากการบริหารสินทรัพย์	2,654,911.17	2,654,911.17	0.00	0.00	0.00
4106010030 รายได้ค่าเช่า ค่าบำรุงอาคาร สถานที่	2,609,079.50	2,609,079.50	0.00	0.00	0.00
4106019990 รายได้จากการบริหารสินทรัพย์อื่น	45,831.67	45,831.67	0.00	0.00	0.00
รายได้ค่าปรับและเงินบำรุง	1,538,764.89	1,538,764.89	0.00	0.00	0.00
4199010010 รายได้ค่าปรับ	263,655.56	263,655.56	0.00	0.00	0.00
4199010040 เงินบำรุงค่าสาธารณูปโภค	1,187,209.41	1,187,209.41	0.00	0.00	0.00
4199019990 เงินบำรุงอื่น	87,899.92	87,899.92	0.00	0.00	0.00
รายได้อื่น	(1,737,820.00)	12,180.00	0.00	(1,750,000.00)	0.00
4199990110 รายได้เพิ่ม(ลด)สินทรัพย์จากการปรับปรุงบัญชี	(1,750,000.00)	0.00	0.00	(1,750,000.00)	0.00
4199999990 รายได้อื่น ๆ	12,180.00	12,180.00	0.00	0.00	0.00
รายได้จากรัฐบาล	106,625,561.35	0.00	0.00	0.00	106,625,561.35
รายได้เงินงบประมาณ งบบุคลากร	94,133,026.99	0.00	0.00	0.00	94,133,026.99
4201010010 รายได้งบประมาณเงินเดือน ==> รับจากกรมบัญชีกลาง	4,274,570.00	0.00	0.00	0.00	4,274,570.00
4201010020 รายได้งบประมาณค่าจ้างประจำ ==> รับจากกรมบัญชีกลาง	1,338,696.13	0.00	0.00	0.00	1,338,696.13
4201010030 รายได้งบประมาณเงินเดือนและค่าจ้าง อุดหนุนทั่วไป	88,519,760.86	0.00	0.00	0.00	88,519,760.86
รายได้เงินงบประมาณ งบดำเนินการ	3,325,778.75	0.00	0.00	0.00	3,325,778.75
4201020010 รายได้เงินงบประมาณ งบดำเนินการ	3,325,778.75	0.00	0.00	0.00	3,325,778.75
รายได้เงินงบประมาณ งบลงทุน	7,193,500.00	0.00	0.00	0.00	7,193,500.00
4201030010 รายได้จากงบประมาณสำหรับซื้อครุภัณฑ์	7,193,500.00	0.00	0.00	0.00	7,193,500.00
รายได้เงินงบประมาณ เงินอุดหนุน	1,729,693.81	0.00	0.00	0.00	1,729,693.81
4201040010 รายได้จากงบประมาณเงินอุดหนุนทั่วไป	1,729,693.81	0.00	0.00	0.00	1,729,693.81
รายได้เงินงบประมาณ งบกลาง	243,561.80	0.00	0.00	0.00	243,561.80
4202010010 รด.งปม.เงินเบี้ยหวัดบำเหน็จบำนาญ	37,120.00	0.00	0.00	0.00	37,120.00
4202010020 รด.งปม.-เงินช่วยเหลือการศึกษาบุตรและค่าเล่าเรียน	29,000.00	0.00	0.00	0.00	29,000.00
4202010030 รด.งปม.-ค่ารักษาพยาบาล	34,916.00	0.00	0.00	0.00	34,916.00
4202019990 รายได้เงินงบประมาณอื่น งบกลาง	142,525.80	0.00	0.00	0.00	142,525.80
รายได้ที่ไม่เกิดจากการดำเนินงาน	356,150.69	231,150.69	0.00	125,000.00	0.00
รายได้จากการรับบริจาค	326,128.69	201,128.69	0.00	125,000.00	0.00
4301010010 รายได้เงินรับบริจาค	201,128.69	201,128.69	0.00	0.00	0.00
4301010030 เงินสนับสนุนจากภายนอก	125,000.00	0.00	0.00	125,000.00	0.00
กำไรจากการจำหน่ายสินทรัพย์ถาวร	30,022.00	30,022.00	0.00	0.00	0.00
4302010020 กำไรจากการขายสินทรัพย์ถาวรอื่น	30,022.00	30,022.00	0.00	0.00	0.00
รายได้ระหว่างกัน	72,113,244.78	43,279,118.82	11,322,838.78	17,511,287.18	0.00
รายได้จากจัดการศึกษา	19,035,362.57	19,035,362.57	0.00	0.00	0.00
4901010010 รายได้ค่าธรรมเนียมการศึกษาบริหารจัดการระหว่างกัน	18,545,220.91	18,545,220.91	0.00	0.00	0.00
4901010020 รายได้ค่าบำรุงการศึกษาบริหารจัดการระหว่างกัน	390,466.66	390,466.66	0.00	0.00	0.00
4901010030 รายได้การศึกษาบริหารจัดการระหว่างกัน	99,675.00	99,675.00	0.00	0.00	0.00
รายได้จากการบริการวิชาการ	2,154,368.89	1,885,809.45	0.00	268,559.44	0.00
4901020020 รายได้ค่าบริการวิชาการระหว่างกัน	2,077,868.89	1,809,309.45	0.00	268,559.44	0.00

รายละเอียด	รวมทุกกองทุน	กองทุนเงิน รายได้ปีปัจจุบัน	กองทุนเงิน รายได้สะสม	กองทุนเงิน รายได้อื่น	กองทุนเงิน งบประมาณแผ่นดิน
4901020030 รายได้จากภาษีการฝึกอบรม สัมมนา ประชุมระหว่างกัน	76,500.00	76,500.00	0.00	0.00	0.00
รายได้จากการวิจัย	422,400.64	346,800.64	0.00	75,600.00	0.00
4901030010 รายได้เงินอุดหนุนวิจัยรับจัดสรรระหว่างกัน	346,800.64	346,800.64	0.00	0.00	0.00
4901030020 รายได้เงินอุดหนุนวิจัยระหว่างกัน	75,600.00	0.00	0.00	75,600.00	0.00
รายได้จากการดำเนินงานอื่น	1,185,814.00	909,814.00	0.00	276,000.00	0.00
4901990020 รายได้ค่าใช้สอยระหว่างกัน	99,314.00	99,314.00	0.00	0.00	0.00
4901990040 เงินอุดหนุนรับระหว่างส่วนงาน	380,000.00	104,000.00	0.00	276,000.00	0.00
4901990070 รายได้ค่าเช่า ค่าบำรุงอาคาร สถานที่ระหว่างกัน	706,500.00	706,500.00	0.00	0.00	0.00
เงินรับโอนระหว่างกัน	49,315,298.68	21,101,332.16	11,322,838.78	16,891,127.74	0.00
4902010020 เงินอุดหนุนรับจากมหาวิทยาลัย	4,053,552.32	0.00	0.00	4,053,552.32	0.00
4902010030 เงินรับโอนจากการปิดบัญชี	11,080,722.53	0.00	11,080,722.53	0.00	0.00
4902010050 เงินรับโอนจากกองทุนอื่น	21,185,374.81	19,019,454.81	0.00	2,165,920.00	0.00
4902010090 รับโอนเงินงบประมาณเหลือจ่ายสิ้นปี	242,116.25	0.00	242,116.25	0.00	0.00
4902010150 เงินอุดหนุนวิจัยรับจากมหาวิทยาลัย	3,320,000.00	0.00	0.00	3,320,000.00	0.00
4902010180 เงินอุดหนุนบริการวิชาการรับคืนจากส่วนงาน	2,081,877.35	2,081,877.35	0.00	0.00	0.00
4902010240 เงินรับโอนจากกองทุนสวัสดิการพนักงานฯ	776,691.62	0.00	0.00	776,691.62	0.00
4902010250 รายได้ผลประโยชน์พนักงาน	6,574,963.80	0.00	0.00	6,574,963.80	0.00
ต้นทุนและค่าใช้จ่าย	232,830,980.43	52,681,148.65	61,342.00	59,886,355.01	120,202,134.77
ค่าใช้จ่ายบุคลากร	119,622,492.60	4,825,079.94	0.00	17,886,145.12	96,911,267.54
เงินเดือน เงินประจำตำแหน่ง ค่าจ้าง	96,733,608.77	1,683,145.24	0.00	1,216,136.54	93,834,326.99
เงินเดือน	80,699,274.51	0.00	0.00	0.00	80,699,274.51
5201010010 เงินเดือน	80,699,274.51	0.00	0.00	0.00	80,699,274.51
เงินประจำตำแหน่ง	11,885,232.88	88,876.53	0.00	0.00	11,796,356.35
5201020010 เงินประจำตำแหน่ง	11,652,974.81	88,876.53	0.00	0.00	11,564,098.28
5201020020 เงินประจำตำแหน่งผู้บริหารข้ามส่วนงาน	232,258.07	0.00	0.00	0.00	232,258.07
ค่าจ้าง	4,149,101.38	1,594,268.71	0.00	1,216,136.54	1,338,696.13
5201030010 ค่าจ้างประจำ	1,491,900.00	693,240.00	0.00	0.00	798,660.00
5201030020 ค่าจ้างชั่วคราว	2,657,201.38	901,028.71	0.00	1,216,136.54	540,036.13
ค่าเช่าเหมา บ้านญาติ	7,111,433.94	16,790.14	0.00	7,057,523.80	37,120.00
ค่าเช่าเหมา	7,111,433.94	16,790.14	0.00	7,057,523.80	37,120.00
5202010050 ค่าเช่าเหมาลูกจ้างชั่วคราวเงินงบ	37,120.00	0.00	0.00	0.00	37,120.00
5202010060 เงินชดเชยพนักงานพิเศษ	7,074,313.94	16,790.14	0.00	7,057,523.80	0.00
ผลประโยชน์อื่น	10,860,486.85	1,746,066.19	0.00	8,815,720.66	298,700.00
เงินพิเศษ	269,506.29	266,346.29	0.00	3,160.00	0.00
5203010010 ค่าอาหารทำการล่วงเวลา	142,740.00	139,580.00	0.00	3,160.00	0.00
5203010070 เงินเพิ่มค่าครองชีพชั่วคราว-ลูกจ้างชั่วคราว	126,766.29	126,766.29	0.00	0.00	0.00
ค่าตอบแทนบุคลากร	10,590,980.56	1,479,719.90	0.00	8,812,560.66	298,700.00
5203020010 ค่าตอบแทนรายเดือน	298,700.00	0.00	0.00	0.00	298,700.00
5203020040 ค่าตอบแทนรายเดือนเฉพาะตำแหน่ง	419,745.15	419,745.15	0.00	0.00	0.00
5203020110 ค่าตอบแทนอื่นของบุคลากรข้ามส่วนงาน	180,000.00	0.00	0.00	180,000.00	0.00
5203020120 เงินเพิ่มพิเศษลูกจ้างชั่วคราว-เงินรายได้	25,000.00	25,000.00	0.00	0.00	0.00
5203029990 ค่าตอบแทนอื่น ๆ ของบุคลากร	9,667,535.41	1,034,974.75	0.00	8,632,560.66	0.00
สวัสดิการบุคลากร	1,104,648.12	289,750.00	0.00	750,982.12	63,916.00
เงินช่วยเหลือ	38,600.00	0.00	0.00	9,600.00	29,000.00
5204010040 เงินช่วยเหลือการศึกษา และค่าเล่าเรียนบุตร	29,000.00	0.00	0.00	0.00	29,000.00
5204010060 เงินค่าเล่าเรียนบุตร พม.	9,600.00	0.00	0.00	9,600.00	0.00
ค่าสวัสดิการ	1,066,048.12	289,750.00	0.00	741,382.12	34,916.00
5204020010 ค่ารักษาพยาบาลข้าราชการและลูกจ้างประจำ-คนไข้นอก	34,916.00	0.00	0.00	0.00	34,916.00

รายละเอียด	รวมทุกกองทุน	กองทุนเงิน รายได้ปัจจุบัน	กองทุนเงิน รายได้สะสม	กองทุนเงิน รายได้อื่น	กองทุนเงิน งบประมาณแผ่นดิน
5204020050 ค่ารักษาพยาบาล-คนไข้นอก	240,786.25	0.00	0.00	240,786.25	0.00
5204020060 ค่ารักษาพยาบาล-คนไขใน	27,644.25	0.00	0.00	27,644.25	0.00
5204020120 สวัสดิการแบบยืดหยุ่น(Flexible Benefit)	472,951.62	0.00	0.00	472,951.62	0.00
5204029990 ค่าสวัสดิการอื่น	289,750.00	289,750.00	0.00	0.00	0.00
เงินสมทบ	3,685,920.35	962,933.80	0.00	45,782.00	2,677,204.55
เงินสมทบกองทุน	3,685,920.35	962,933.80	0.00	45,782.00	2,677,204.55
5205010010 เงินสมทบของลูกจ้างประจำ	23,959.80	0.00	0.00	0.00	23,959.80
5205010020 เงินสมทบกองทุนบำเหน็จบำนาญ	71,139.60	0.00	0.00	0.00	71,139.60
5205010030 เงินสมทบกองทุนสำรองเลี้ยงชีพ	2,549,859.55	15,180.80	0.00	0.00	2,534,678.75
5205010040 เงินสมทบประกันสังคม	993,535.00	947,753.00	0.00	45,782.00	0.00
5205010070 เงินชดเชยกองทุนบำเหน็จบำนาญ	47,426.40	0.00	0.00	0.00	47,426.40
ค่าใช้จ่ายในการพัฒนาบุคลากร	126,394.57	126,394.57	0.00	0.00	0.00
ค่าฝึกอบรม สัมมนา และดูงาน	126,394.57	126,394.57	0.00	0.00	0.00
5206010010 ค่าฝึกอบรม สัมมนา ดูงาน ภายในประเทศ	82,955.00	82,955.00	0.00	0.00	0.00
5206010020 ค่าฝึกอบรม สัมมนา ดูงาน ต่างประเทศ	43,439.57	43,439.57	0.00	0.00	0.00
ค่าใช้จ่ายดำเนินงาน	49,604,343.48	14,751,680.11	0.00	34,002,764.33	849,899.04
ค่าตอบแทน	7,876,165.40	1,797,955.00	0.00	5,958,210.40	120,000.00
ค่าตอบแทนเฉพาะงาน	7,876,165.40	1,797,955.00	0.00	5,958,210.40	120,000.00
5301010020 ค่าสอนพิเศษ	1,338,005.00	1,338,005.00	0.00	0.00	0.00
5301010030 ค่าตอบแทนวิทยากร	331,480.00	226,830.00	0.00	104,650.00	0.00
5301010050 เงินค่าที่พักผู้เชี่ยวชาญต่างประเทศ	120,000.00	0.00	0.00	0.00	120,000.00
5301010060 ค่าพาหนะเหมาจ่าย	10,000.00	10,000.00	0.00	0.00	0.00
5301010070 ค่าตอบแทนช่วยปฏิบัติงานราชการ	217,570.00	127,870.00	0.00	89,700.00	0.00
5301010080 ค่าตอบแทนกก.ผู้อ่านและประเมินผลงานทางวิชาการ	92,250.00	92,250.00	0.00	0.00	0.00
5301019990 ค่าตอบแทนอื่น	5,766,860.40	3,000.00	0.00	5,763,860.40	0.00
ค่าใช้จ่ายสอย	29,476,458.94	6,754,572.76	0.00	22,721,886.18	0.00
ค่าซ่อมแซมบำรุงรักษา	1,041,147.55	618,169.55	0.00	422,978.00	0.00
5302010010 ค่าซ่อมแซมบำรุงรักษายานพาหนะ	27,276.15	27,276.15	0.00	0.00	0.00
5302010030 ค่าซ่อมแซมบำรุงรักษาระบบ/ครุภัณฑ์สารสนเทศ	5,250.00	0.00	0.00	5,250.00	0.00
5302010040 ค่าซ่อมแซมบำรุงรักษาครุภัณฑ์วิทยุ, การแพทย์	825,774.20	408,046.20	0.00	417,728.00	0.00
5302010050 ค่าซ่อมแซมบำรุงรักษาทรัพย์สินอื่น	182,847.20	182,847.20	0.00	0.00	0.00
ค่าจ้างเหมาบริการ	23,416,384.90	3,788,409.97	0.00	19,627,974.93	0.00
5302020010 ค่าจ้างทำความสะอาด	1,158,146.80	1,158,146.80	0.00	0.00	0.00
5302020020 ค่าจ้างรักษาความปลอดภัย	1,340,367.60	1,340,367.60	0.00	0.00	0.00
5302020040 ค่าจ้างเหมาผู้ช่วยนักวิจัย	473,200.00	0.00	0.00	473,200.00	0.00
5302029990 ค่าจ้างเหมาบริการอื่น	20,444,670.50	1,289,895.57	0.00	19,154,774.93	0.00
ค่าเช่า	1,053,446.50	486,555.50	0.00	566,891.00	0.00
5302030010 ค่าเช่าเครื่องถ่ายเอกสาร	136,615.50	136,615.50	0.00	0.00	0.00
5302030030 ค่าเช่าอาคารและสถานที่	150,600.00	42,640.00	0.00	107,960.00	0.00
5302030060 ค่าเช่ารถอื่น ๆ	660,131.00	251,600.00	0.00	408,531.00	0.00
5302039990 ค่าเช่าทรัพย์สินอื่น	106,100.00	55,700.00	0.00	50,400.00	0.00
ค่าโฆษณาและประชาสัมพันธ์	2,096.91	2,096.91	0.00	0.00	0.00
5302040010 ค่าโฆษณาและประชาสัมพันธ์	2,096.91	2,096.91	0.00	0.00	0.00
ค่าเบี้ยประกัน	95,622.65	86,281.58	0.00	9,341.07	0.00
5302050010 ค่าเบี้ยประกัน	35,469.13	26,128.06	0.00	9,341.07	0.00
5302050020 ค่าเบี้ยประกันรถยนต์	60,153.52	60,153.52	0.00	0.00	0.00
ค่าธรรมเนียมต่าง ๆ	248,344.15	27,473.00	0.00	220,871.15	0.00
5302060010 ค่าธรรมเนียมธนาคารและบัตรเครดิต	10,240.53	7,873.00	0.00	2,367.53	0.00

รายละเอียด	รวมทุกกองทุน	กองทุนเงิน รายได้ปัจจุบัน	กองทุนเงิน รายได้สะสม	กองทุนเงิน รายได้อื่น	กองทุนเงิน งบประมาณแผ่นดิน
5302069990 ค่าธรรมเนียมอื่น	238,103.62	19,600.00	0.00	218,503.62	0.00
ค่ารับรองและพิธีการ	118,088.00	118,088.00	0.00	0.00	0.00
5302070010 ค่ารับรองและพิธีการ	118,088.00	118,088.00	0.00	0.00	0.00
ค่าใช้จ่ายในการประชุม	3,380,158.28	1,614,743.25	0.00	1,765,415.03	0.00
5302080010 ค่าเบี้ยประชุม	278,750.00	201,950.00	0.00	76,800.00	0.00
5302080020 ค่าอาหารในการประชุมดำเนินงาน	3,101,408.28	1,412,793.25	0.00	1,688,615.03	0.00
ค่าใช้จ่ายอื่น	121,170.00	12,755.00	0.00	108,415.00	0.00
5302999990 ค่าใช้สอยอื่น	121,170.00	12,755.00	0.00	108,415.00	0.00
ค่าวัสดุ	5,921,525.12	2,094,473.09	0.00	3,768,252.99	58,799.04
ค่าวัสดุทั่วไป	5,921,525.12	2,094,473.09	0.00	3,768,252.99	58,799.04
5303010010 ค่าวัสดุสำนักงาน	965,279.49	308,122.41	0.00	651,705.16	5,451.92
5303010020 ค่าวัสดุซ่อมบำรุง/ก่อสร้าง	446,162.87	211,950.83	0.00	234,212.04	0.00
5303010030 ค่าวัสดุงานบ้านงานครัว	284,985.62	186,680.53	0.00	98,305.09	0.00
5303010040 ค่าวัสดุการเกษตร	111,998.69	13,758.00	0.00	98,240.69	0.00
5303010050 ค่าวัสดุยานพาหนะและขนส่ง	6,682.20	1,562.20	0.00	5,120.00	0.00
5303010060 ค่าวัสดุคอมพิวเตอร์ และสารสนเทศ	434,981.87	104,220.84	0.00	330,675.91	85.12
5303010070 ค่าวัสดุไฟฟ้า วิทยุ โทรคมนาคมและเผยแพร่	357,282.06	143,443.45	0.00	213,838.61	0.00
5303010080 ค่าวัสดุหนังสือ วารสารและสิ่งพิมพ์	71,410.66	1,860.66	0.00	69,550.00	0.00
5303010090 ค่าวัสดุแต่งกาย	211,033.50	49,810.00	0.00	161,223.50	0.00
5303010100 ค่าวัสดุกีฬา	6,340.00	6,340.00	0.00	0.00	0.00
5303010110 ค่าวัสดุสนาม	12,570.00	0.00	0.00	12,570.00	0.00
5303010130 ค่าวัสดุของที่ระลึก	115,463.00	62,008.00	0.00	53,455.00	0.00
5303010140 ค่าวัสดุบริโภค	77,685.52	59,478.07	0.00	18,207.45	0.00
5303010150 ค่าวัสดุสำรวจ	5,282.00	0.00	0.00	5,282.00	0.00
5303010170 ค่าวัสดุเชื้อเพลิงและน้ำมันหล่อลื่น	593,709.22	271,648.49	0.00	322,060.73	0.00
5303010200 ค่าวัสดุสัตว์ทดลอง	500.00	500.00	0.00	0.00	0.00
5303010210 ค่าวัสดุเครื่องดนตรี	2,175.00	2,175.00	0.00	0.00	0.00
5303010220 ค่าวัสดุยา	4,499.00	0.00	0.00	4,499.00	0.00
5303010230 ค่าเวชภัณฑ์	17,570.20	5,526.70	0.00	12,043.50	0.00
5303010250 ค่าวัสดุวิทยาศาสตร์	1,772,075.42	325,346.37	0.00	1,446,729.05	0.00
5303010260 ค่าวัสดุบรรจุภัณฑ์	2,924.00	2,924.00	0.00	0.00	0.00
5303010290 ค่าครุภัณฑ์มูลค่าต่ำกว่าเกณฑ์	420,914.80	337,117.54	0.00	30,535.26	53,262.00
ค่าใช้จ่ายอื่นในการดำเนินงาน	6,330,194.02	4,104,679.26	0.00	1,554,414.76	671,100.00
ค่าใช้จ่ายเดินทาง	1,962,254.38	499,167.65	0.00	1,463,086.73	0.00
5304010010 ค่าเบี้ยเลี้ยงในประเทศ	132,350.00	26,580.00	0.00	105,770.00	0.00
5304010020 ค่าที่พักในประเทศ	1,039,593.83	376,300.00	0.00	663,293.83	0.00
5304010030 ค่าใช้จ่ายเดินทางอื่นในประเทศ	515,117.60	38,106.00	0.00	477,011.60	0.00
5304010040 ค่าตัวเครื่องบินในประเทศ	229,817.95	12,806.65	0.00	217,011.30	0.00
5304010060 ค่าที่พักต่างประเทศ	8,000.00	8,000.00	0.00	0.00	0.00
5304010080 ค่าตัวเครื่องบินต่างประเทศ	37,375.00	37,375.00	0.00	0.00	0.00
ค่าสาธารณูปโภค	4,367,939.64	3,605,511.61	0.00	91,328.03	671,100.00
5304020010 ค่าไฟฟ้า	3,597,171.73	3,090,424.22	0.00	326.00	506,421.51
5304020020 ค่าประปา	557,011.93	390,620.37	0.00	9,500.00	156,891.56
5304020030 ค่าโทรศัพท์	33,876.38	26,089.45	0.00	0.00	7,786.93
5304020040 ค่าไปรษณีย์และขนส่ง	97,175.00	57,506.00	0.00	39,669.00	0.00
5304020050 ค่าบริการสื่อสารและโทรคมนาคม	14,207.74	12,417.74	0.00	1,790.00	0.00
5304020060 ค่าโทรศัพท์เคลื่อนที่	38,293.03	0.00	0.00	38,293.03	0.00
5304020070 ค่าบริการเครือข่ายสารสนเทศ	30,203.83	28,453.83	0.00	1,750.00	0.00

รายละเอียด	รวมทุกกองทุน	กองทุนเงิน รายได้ปัจจุบัน	กองทุนเงิน รายได้สะสม	กองทุนเงิน รายได้อื่น	กองทุนเงิน งบประมาณแผ่นดิน
ค่าเสื่อมราคา ค่าตัดจำหน่าย	22,165,279.71	926,283.89	0.00	527,734.44	20,711,261.38
ค่าเสื่อมราคาสิ่งก่อสร้าง	11,004,551.39	160,539.84	0.00	0.00	10,844,011.55
5402010020 ค่าเสื่อมราคาอาคารเพื่อใช้ในการดำเนินงาน	10,986,711.59	142,700.04	0.00	0.00	10,844,011.55
5402020010 ค่าเสื่อมราคาสิ่งปลูกสร้าง	17,839.80	17,839.80	0.00	0.00	0.00
ค่าเสื่อมราคาครุภัณฑ์	10,716,400.10	721,584.05	0.00	259,349.36	9,735,466.69
5403010010 ค่าเสื่อมราคาครุภัณฑ์สำนักงาน	637,997.51	268,955.25	0.00	9,835.63	359,206.63
5403020010 ค่าเสื่อมราคาครุภัณฑ์ยานพาหนะและขนส่ง	159,400.00	159,400.00	0.00	0.00	0.00
5403030010 ค่าเสื่อมราคาครุภัณฑ์ไฟฟ้าและวิทยุ	1,326,000.24	0.00	0.00	0.00	1,326,000.24
5403040010 ค่าเสื่อมราคาครุภัณฑ์โฆษณาและเผยแพร่	674,679.40	39,068.80	0.00	37,086.20	598,524.40
5403050010 ค่าเสื่อมราคาครุภัณฑ์การเกษตร	13,574.39	10,245.25	0.00	3,329.14	0.00
5403080010 ค่าเสื่อมราคาครุภัณฑ์สำรวจ	505,903.12	63,365.62	0.00	0.00	442,537.50
5403090010 ค่าเสื่อมราคาครุภัณฑ์วิทยาศาสตร์และการแพทย์	6,651,049.54	2,168.86	0.00	95,242.59	6,553,638.09
5403100010 ค่าเสื่อมราคาครุภัณฑ์คอมพิวเตอร์	716,593.45	147,177.82	0.00	113,855.80	455,559.83
5403120010 ค่าเสื่อมราคาครุภัณฑ์งานบ้านงานครัว	29,571.77	29,571.77	0.00	0.00	0.00
5403140010 ค่าเสื่อมราคาครุภัณฑ์ดนตรีและนาฏศิลป์	1,630.68	1,630.68	0.00	0.00	0.00
ค่าเสื่อมราคาสินทรัพย์โครงสร้างพื้นฐาน	99,954.46	30,000.00	0.00	0.00	69,954.46
5404990010 ค่าเสื่อมราคาสินทรัพย์โครงสร้างพื้นฐาน-ไฟฟ้า	69,954.46	0.00	0.00	0.00	69,954.46
5404990050 ค่าเสื่อมราคาสินทรัพย์โครงสร้างพื้นฐาน-ระบบกายภาพ	30,000.00	30,000.00	0.00	0.00	0.00
ค่าตัดจำหน่ายสินทรัพย์ไม่มีตัวตน	344,373.76	14,160.00	0.00	268,385.08	61,828.68
5405020010 ค่าตัดจำหน่ายโปรแกรมคอมพิวเตอร์	344,373.76	14,160.00	0.00	268,385.08	61,828.68
เงินอุดหนุน	2,318,785.00	1,283,720.00	0.00	1,035,065.00	0.00
เงินอุดหนุนอื่น ๆ	2,318,785.00	1,283,720.00	0.00	1,035,065.00	0.00
5502010010 เงินอุดหนุนการวิจัย	495,765.00	0.00	0.00	495,765.00	0.00
5502020010 เงินอุดหนุนทุนการศึกษา นศ.	1,699,700.00	1,160,400.00	0.00	539,300.00	0.00
5502050010 เงินอุดหนุนเพื่อการดำเนินงาน	37,000.00	37,000.00	0.00	0.00	0.00
5502059990 เงินอุดหนุนอื่น	86,320.00	86,320.00	0.00	0.00	0.00
ค่าใช้จ่ายที่ไม่ได้เกิดจากการดำเนินงาน	14.00	1.00	0.00	0.00	13.00
ขาดทุนอื่น ๆ	14.00	1.00	0.00	0.00	13.00
5602010020 ขาดทุนจากการขายสินทรัพย์ถาวรอื่น	13.00	0.00	0.00	0.00	13.00
5602010030 ขาดทุนจากการตัดจำหน่ายบัญชีสินทรัพย์ถาวร	1.00	1.00	0.00	0.00	0.00
รายได้ส่งคืนหน่วยงานภายนอก	691,023.14	0.00	0.00	691,023.14	0.00
รายได้ส่งคืนหน่วยงานภายนอก	691,023.14	0.00	0.00	691,023.14	0.00
5701020010 รายได้ส่งคืนหน่วยงานภายนอก	691,023.14	0.00	0.00	691,023.14	0.00
ต้นทุน และค่าใช้จ่ายระหว่างกัน	38,429,042.50	30,894,383.71	61,342.00	5,743,622.98	1,729,693.81
ค่าใช้จ่ายในการดำเนินงานระหว่างกัน	3,962,952.00	654,206.37	0.00	3,308,745.63	0.00
ค่าใช้จ่ายบุคลากรระหว่างกัน	47,460.00	47,460.00	0.00	0.00	0.00
5902010010 ค่ารักษาพยาบาลบุคลากรจ่ายระหว่างกัน	47,460.00	47,460.00	0.00	0.00	0.00
ค่าใช้จ่ายดำเนินงานระหว่างกัน	3,304,891.60	584,746.37	0.00	2,720,145.23	0.00
5902020020 ค่าใช้สอยระหว่างกัน	349,510.37	326,946.37	0.00	22,564.00	0.00
5902020060 ค่ารักษาพยาบาลจ่ายระหว่างกัน	45,010.00	0.00	0.00	45,010.00	0.00
5902020100 ค่าบริการวิชาการระหว่างกัน	2,605,621.23	0.00	0.00	2,605,621.23	0.00
5902020110 ค่าฝึกอบรมสัมมนา อบรม ระหว่างกัน	33,500.00	33,500.00	0.00	0.00	0.00
5902020120 ค่าสาธารณูปโภคระหว่างกัน	24,500.00	24,500.00	0.00	0.00	0.00
5902020130 ค่าเช่า ค่าบำรุง อาคารและสถานที่ระหว่างกัน	246,750.00	199,800.00	0.00	46,950.00	0.00
เงินอุดหนุนระหว่างกัน	610,600.40	22,000.00	0.00	588,600.40	0.00
5902030020 เงินอุดหนุนวิจัยจัดสรรระหว่างกัน	578,000.40	0.00	0.00	578,000.40	0.00
5902030030 เงินอุดหนุนจ่ายระหว่างส่วนงาน	22,000.00	22,000.00	0.00	0.00	0.00
5902030040 เงินอุดหนุนวิจัยระหว่างกัน	10,600.00	0.00	0.00	10,600.00	0.00

รายละเอียด	รวมทุกกองทุน	กองทุนเงิน รายได้ปัจจุบัน	กองทุนเงิน รายได้สะสม	กองทุนเงิน รายได้อื่น	กองทุนเงิน งบประมาณแผ่นดิน
ค่าใช้จ่ายที่ไม่ได้เกิดจากการดำเนินงานระหว่าง	34,466,090.50	30,240,177.34	61,342.00	2,434,877.35	1,729,693.81
เงินโอนระหว่างกัน	34,466,090.50	30,240,177.34	61,342.00	2,434,877.35	1,729,693.81
5903030020 เงินโอนจากการปิดบัญชี	11,080,722.53	11,080,722.53	0.00	0.00	0.00
5903030040 เงินโอนอื่น	19,159,454.81	19,159,454.81	0.00	0.00	0.00
5903030070 เงินอุดหนุนส่วนงานจ่ายให้มหาวิทยาลัย	61,342.00	0.00	61,342.00	0.00	0.00
5903030080 เงินอุดหนุนจากงบประมาณโอนให้เงินรายได้	1,729,693.81	0.00	0.00	0.00	1,729,693.81
5903030120 เงินอุดหนุนวิจัยเหลือจ่ายส่งคืน ม.	42,000.00	0.00	0.00	42,000.00	0.00
5903030140 เงินอุดหนุนบริการวิชาการเหลือจ่ายส่งคืน	640,348.99	0.00	0.00	640,348.99	0.00
5903030180 เงินอุดหนุนบริการวิชาการส่งคืนข้ามปี	1,441,528.36	0.00	0.00	1,441,528.36	0.00
5903030190 เงินอุดหนุนบริการวิชาการ(ระหว่างกัน)	311,000.00	0.00	0.00	311,000.00	0.00
รายได้สูง(ต่ำ)กว่าค่าใช้จ่ายสุทธิ	(4,799,609.91)	27,865.15	11,261,496.68	(2,512,398.32)	(13,576,573.42)