

# รายงานฐานะการเงิน

## ณ วันที่ 31 ธันวาคม 2567

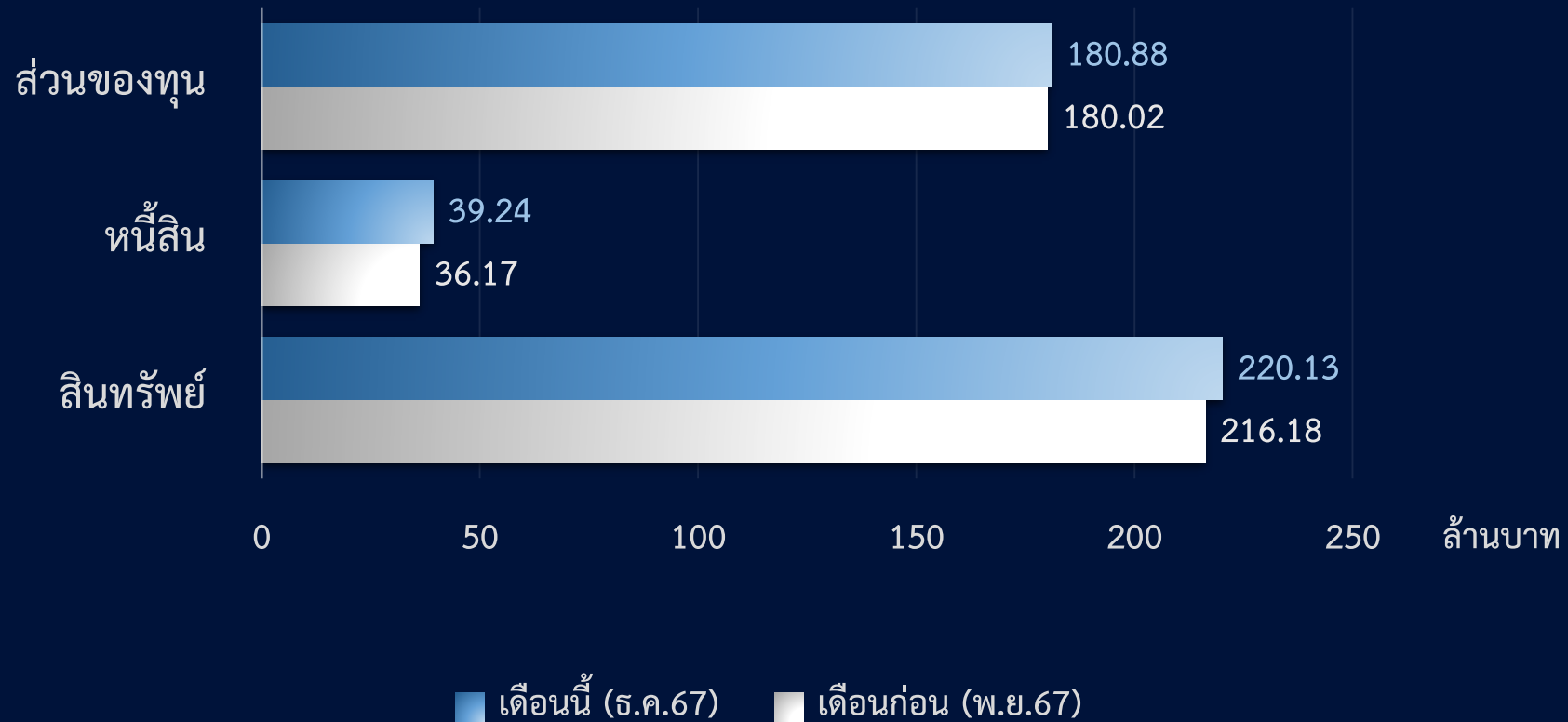

### งบดุล



# รายงานฐานะการเงิน

## ณ วันที่ 31 ธันวาคม 2567



### สินทรัพย์

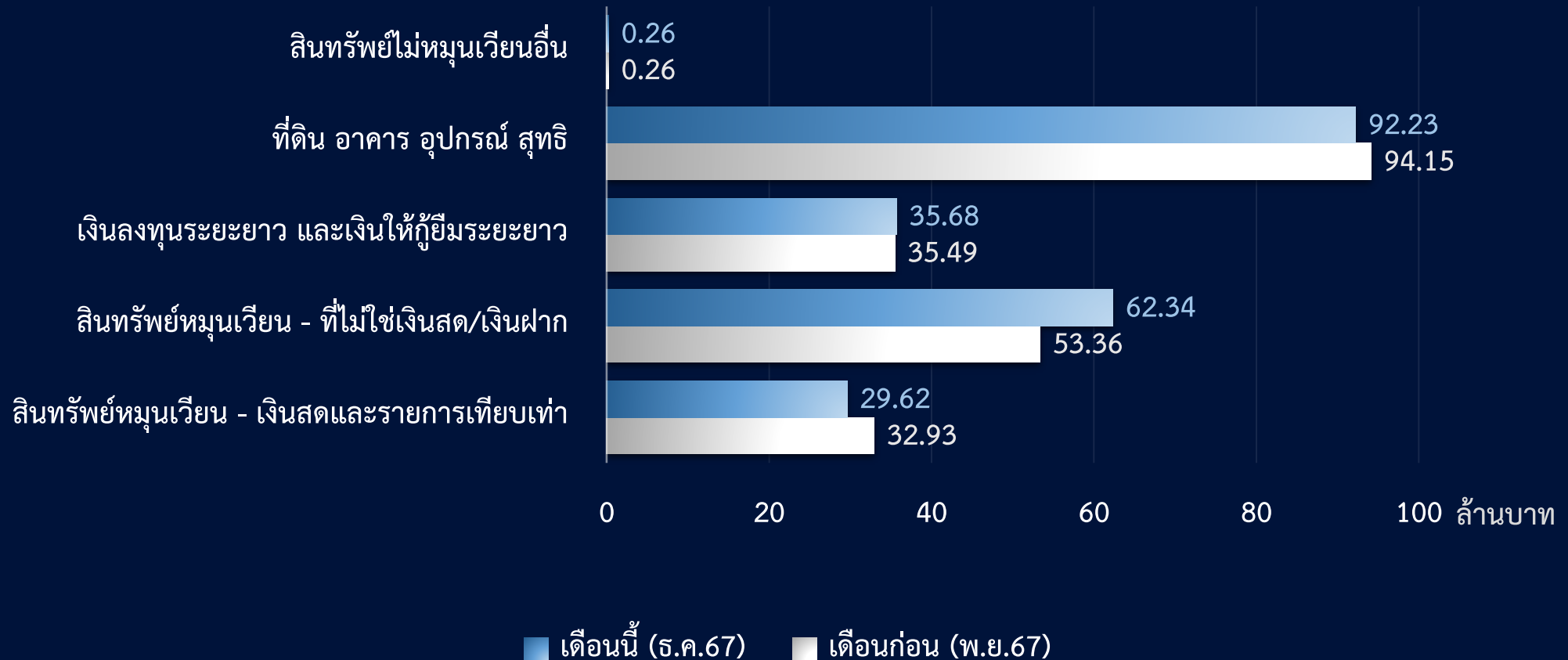

# รายงานฐานะการเงิน

## ณ วันที่ 31 ธันวาคม 2567



กองทุน	ชื่อกองทุน	จำนวนเงินสดและรายการเทียบเท่า			
		เดือนก่อน ณ 30 พ.ย.67	เดือนนี้ ณ 31 ธ.ค.67	เพิ่มขึ้น (ลดลง)	
10101001 10101004 10101005	รายได้ปีปัจจุบัน (รวม สวัสดิการเพิ่มเติม)	8,609,806.56	(214,121.14)	(8,823,927.70)	*1
10101002	รายได้ MU สนับสนุน ส่วนงาน	3,080,296.00	2,818,995.00	(261,301.00)	
10101003	รายได้สะสม	9,325,936.68	12,290,751.04	2,964,814.36	*2
10201003	กองทุนเพื่อการศึกษา	159,026.51	159,026.51	0.00	
10301004	เงินอุดหนุนวิจัย	6,121,334.36	7,836,524.16	1,715,189.80	
10401002	เงินสนับสนุน-ภายนอก	61,400.00	23,320.00	(38,080.00)	*3
10401005	เงินอุดหนุนบริการ วิชาการ	5,587,670.96	6,720,922.56	1,133,251.60	
10701001	ทุนสวัสดิการ พม.	(19,300.50)	(19,300.50)	0.00	
10701004	เงินชดเชยพนักงาน มหาวิทยาลัยที่พ้นสภาพ	0.00	0.00	0.00	
20101003	เงินงบประมาณแผ่นดิน- อุดหนุนเฉพาะ	767.63	767.63	0.00	
<b>รวม</b>		<b>32,926,938.20</b>	<b>29,616,885.26</b>	<b>(3,310,052.94)</b>	

\*1 โอนเงินคงเหลือจากการปิดบัญชีปี 67 เข้ารายได้สะสม จำนวน 7,978,385.52 บ.

\*2 รับโอนเงินคงเหลือจากการปิดบัญชีปี 67 จำนวน 7,978,385.52 บ. และนำเงินไปลงทุนใน OP1 จำนวน 5,000,000 บ.

\*3 เงินโครงการ CWIE+EEC Model Type A

### เงินสดและรายการเทียบเท่า

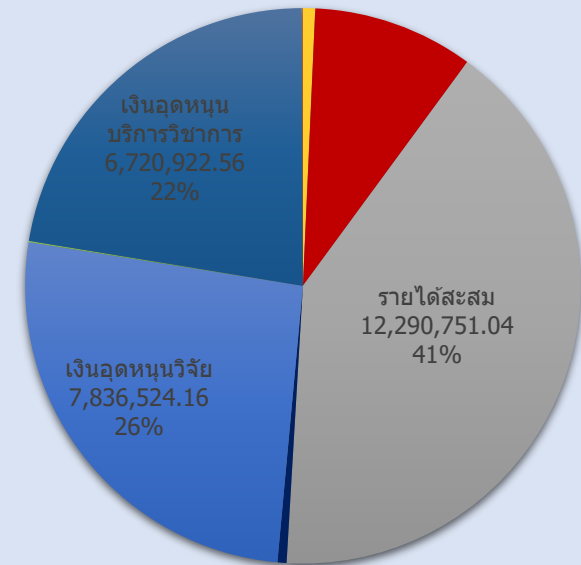

- รายได้ปีปัจจุบัน (รวมสวัสดิการเพิ่มเติม)
- รายได้ MU สนับสนุนส่วนงาน
- รายได้สะสม
- กองทุนเพื่อการศึกษา
- เงินอุดหนุนวิจัย
- เงินสนับสนุน-ภายนอก
- เงินอุดหนุนบริการวิชาการ
- ทุนสวัสดิการ พม.
- เงินชดเชยพนักงานมหาวิทยาลัยที่พ้นสภาพ
- เงินงบประมาณแผ่นดิน-อุดหนุนเฉพาะ



# รายงานผลการดำเนินงาน

ระยะเวลา 3 เดือน (1 ตุลาคม 2567 – 31 ธันวาคม 2567)

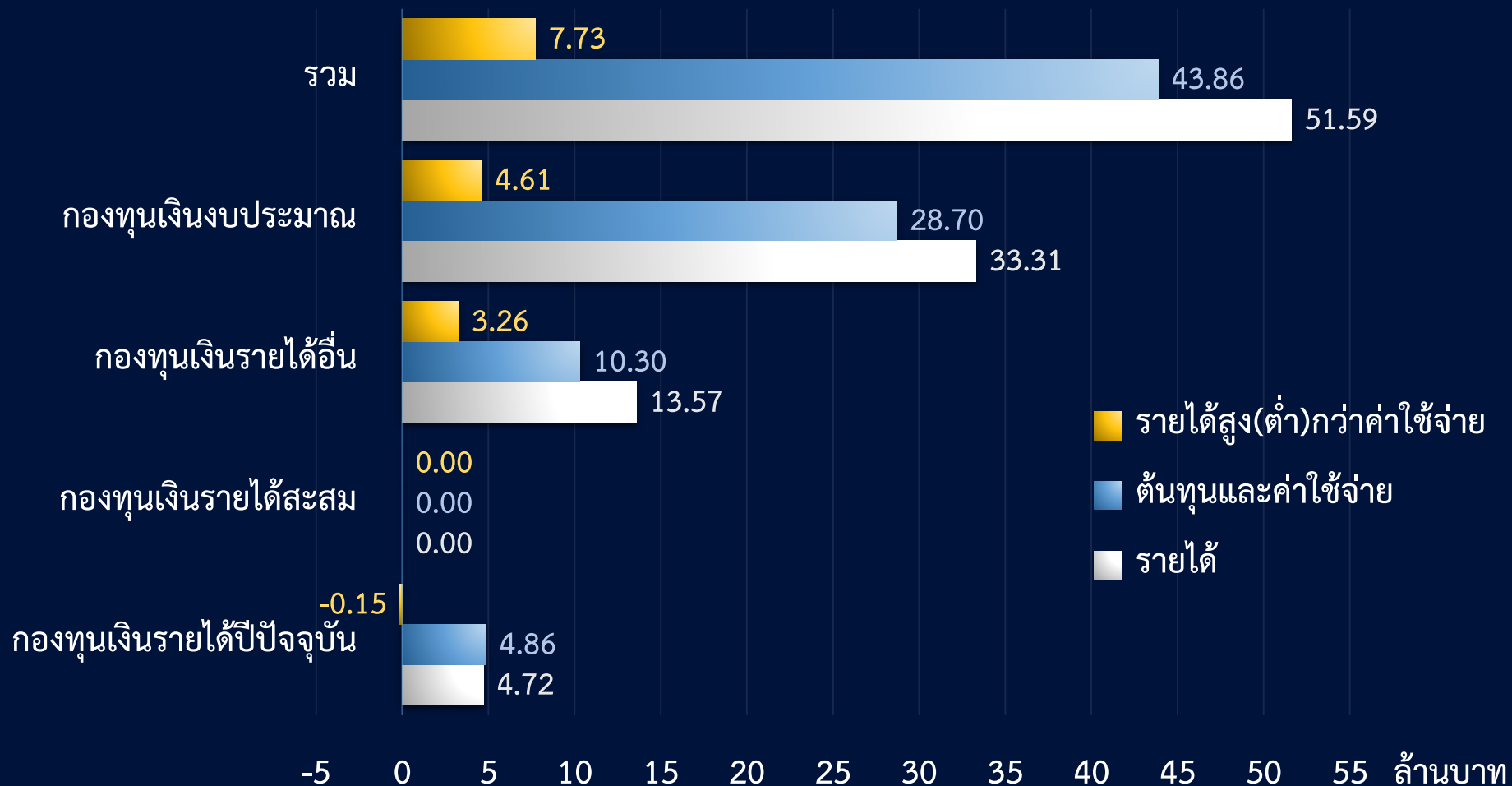

กองทุนรายได้ปีปัจจุบัน

รายการ	สะสมเดือนก่อน (ต.ค.-พ.ย.67)	สะสมเดือนนี้ (ต.ค.-ธ.ค.67)	เพิ่มขึ้น/ลดลง
<b>รายได้</b>	<b>3,754,156.76</b>	<b>4,715,655.25</b>	<b>961,498.49</b>
รายได้จากการจัดการศึกษา	1,774,461.67	2,007,036.67	232,575.00
รายได้จากการวิจัย	314,970.00	314,970.00	0.00
รายได้จากการบริการวิชาการ	733,728.65	1,211,223.65	477,495.00
รายได้อื่นๆ	930,996.44	1,182,424.93	251,428.49
เงินรับโอนจากรายได้สะสม	0.00	0.00	0.00
<b>ค่าใช้จ่าย</b>	<b>3,070,259.11</b>	<b>4,861,489.50</b>	<b>1,791,230.39</b>
ค่าใช้จ่ายบุคลากร	609,460.20	921,480.80	312,020.60
ค่าตอบแทน	200,652.00	327,673.00	127,021.00
ค่าใช้สอย	869,408.04	1,406,748.38	537,340.34
ค่าวัสดุ/ครุภัณฑ์ต่ำกว่าเกณฑ์	241,794.04	413,228.46	171,434.42
ค่าสาธารณูปโภค	38,685.59	191,667.77	152,982.18
ค่าเสื่อมราคา	81,222.50	159,853.19	78,630.69
เงินอุดหนุน/เงินโอน/ขาดทุนอื่น	405,080.29	425,490.29	20,410.00
คชจ.โครงการ 10101004	417,780.85	785,472.01	367,691.16
สวัสดิการเพิ่มเติม	206,175.60	229,875.60	23,700.00
<b>รายได้สูง(ต่ำ)กว่าค่าใช้จ่าย</b>	<b>683,897.65</b>	<b>-145,834.25</b>	<b>-829,731.90</b>
<b>บวก ค่าเสื่อมราคา</b>	<b>81,222.50</b>	<b>159,853.19</b>	<b>78,630.69</b>
<b>EBITDA</b>	<b>765,120.15</b>	<b>14,018.94</b>	<b>-751,101.21</b>
<b>หัก ค่าซื้อครุภัณฑ์/สิ่งก่อสร้าง</b>	<b>0.00</b>	<b>56,100.00</b>	<b>56,100.00</b>
<b>กระแสเงินสดสุทธิ (Cash Flow)</b>	<b>765,120.15</b>	<b>-42,081.06</b>	<b>-807,201.21</b>

# รายงานผลการดำเนินงาน

## ระยะเวลา 3 เดือน (1 ต.ค.67 – 31 ธ.ค.67)

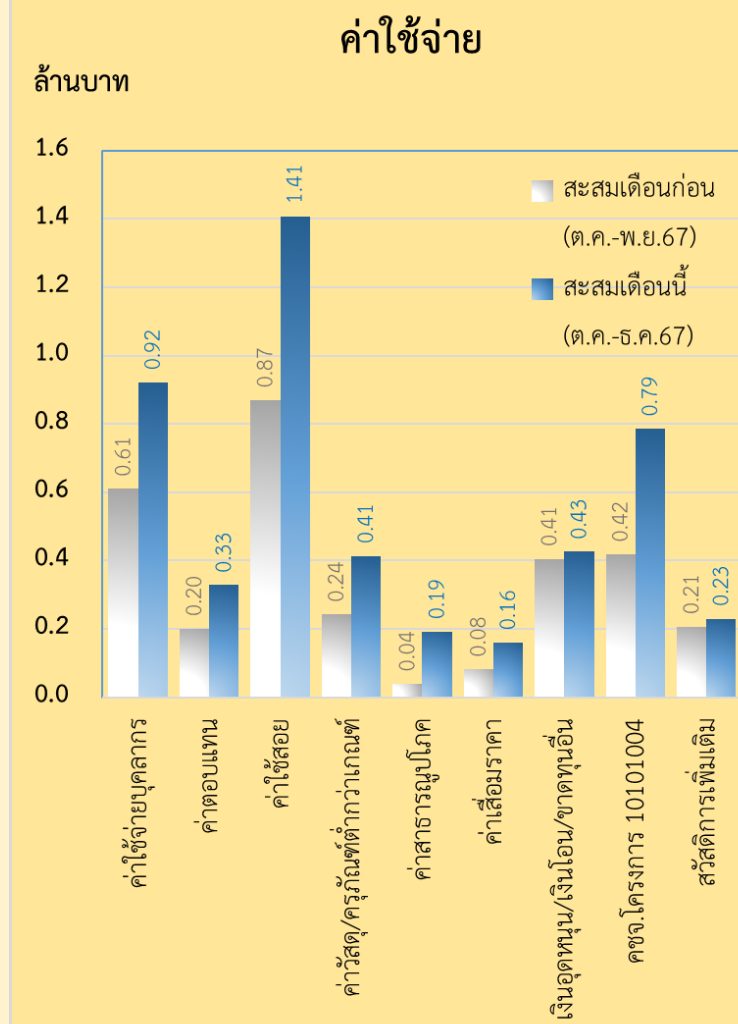
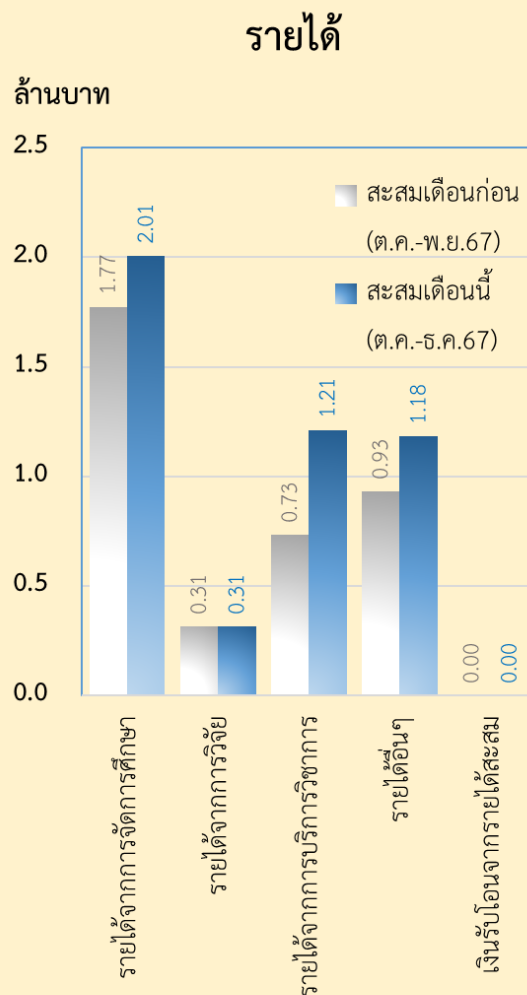

มหาวิทยาลัยมหิดล

รายงานแสดงฐานะการเงิน (สรุป)

สำหรับงวดสิ้นสุดวันที่

Profit Center

Financial Statement Version

รหัสยูเซอร์ที่ส่งพิมพ์

วันที่พิมพ์รายงาน

เวลา

31.12.2024

P15

MU01

ENGL1

06.01.2025

11:01:59

รายละเอียด	รวมทุกกองทุน	กองทุนเงิน รายได้ปัจจุบัน	กองทุนเงิน รายได้สะสม	กองทุนเงิน รายได้อื่น	กองทุนเงิน งบประมาณแผ่นดิน
<b>Assets</b>	<b>220,125,044.64</b>	<b>23,264,354.33</b>	<b>50,547,468.64</b>	<b>69,373,776.22</b>	<b>76,939,445.45</b>
สินทรัพย์	220,125,044.64	23,264,354.33	50,547,468.64	69,373,776.22	76,939,445.45
สินทรัพย์หมุนเวียน - เงินสดและรายการเทียบเท่า	29,616,885.26	(55,094.63)	12,290,751.04	17,380,461.22	767.63
สินทรัพย์หมุนเวียน - ที่ไม่ใช่เงินสด/เงินฝาก	62,336,449.54	6,480,394.25	5,013,542.83	50,798,095.42	44,417.04
เงินลงทุนระยะยาว และเงินให้กู้ยืมระยะยาว	35,677,506.69	2,434,331.92	33,243,174.77	0.00	0.00
ที่ดิน อาคาร อุปกรณ์ สุทธิ	92,230,698.42	14,404,722.79	0.00	931,714.85	76,894,260.78
สินทรัพย์ไม่หมุนเวียนอื่น	263,504.73	0.00	0.00	263,504.73	0.00
<b>Liab+Equity</b>	<b>220,125,044.64</b>	<b>23,264,354.33</b>	<b>50,547,468.64</b>	<b>69,373,776.22</b>	<b>76,939,445.45</b>
หนี้สิน	39,242,924.19	457,942.84	0.00	38,753,747.70	31,233.65
หนี้สินหมุนเวียน	468,243.49	428,724.84	0.00	8,285.00	31,233.65
หนี้สินอื่น	38,774,680.70	29,218.00	0.00	38,745,462.70	0.00
ส่วนของผู้ถือหุ้น	180,882,120.45	22,806,411.49	50,547,468.64	30,620,028.52	76,908,211.80
ทุน และส่วนเกินทุน	56,570,987.57	7,590,031.91	18,997,052.82	50,093.00	29,933,809.84
รายได้ (สูง) ต่ำ กว่าค่าใช้จ่ายสะสม	124,311,132.88	15,216,379.58	31,550,415.82	30,569,935.52	46,974,401.96

<b>P&amp;L statement</b>					
<b>รายได้</b>	<b>51,593,263.71</b>	<b>4,715,655.25</b>	<b>0.00</b>	<b>13,567,095.95</b>	<b>33,310,512.51</b>
รายได้จากการดำเนินงาน	12,792,662.33	2,067,764.83	0.00	10,724,897.50	0.00
รายได้จากรัฐบาล	33,310,512.51	0.00	0.00	0.00	33,310,512.51
รายได้ที่ไม่เกิดจากการดำเนินงาน	48,700.00	48,700.00	0.00	0.00	0.00
รายได้ระหว่างกัน	5,441,388.87	2,599,190.42	0.00	2,842,198.45	0.00
<b>ต้นทุนและค่าใช้จ่าย</b>	<b>43,863,100.82</b>	<b>4,861,489.50</b>	<b>0.00</b>	<b>10,303,672.40</b>	<b>28,697,938.92</b>
ค่าใช้จ่ายบุคลากร	28,340,503.14	1,288,185.31	0.00	2,602,405.32	24,449,912.51
ค่าใช้จ่ายดำเนินงาน	9,859,400.94	2,960,960.71	0.00	6,329,324.75	569,115.48
ค่าเสื่อมราคา ค่าตัดจำหน่าย* <sup>1</sup>	3,923,919.20	159,853.19	0.00	85,155.08	3,678,910.93
เงินอุดหนุน	504,710.00	81,210.00	0.00	423,500.00	0.00
ค่าใช้จ่ายที่ไม่ได้เกิดจากการดำเนินงาน	0.00	0.00	0.00	0.00	0.00
รายได้ส่งคืนหน่วยงานภายนอก	0.00	1.00	2.00	3.00	4.00
ต้นทุน และค่าใช้จ่ายระหว่างกัน	1,234,567.54	371,280.29	0.00	863,287.25	0.00
<b>รายได้สูง(ต่ำ)กว่าค่าใช้จ่ายสุทธิ</b>	<b>7,730,162.89</b>	<b>(145,834.25)</b>	<b>0.00</b>	<b>3,263,423.55</b>	<b>4,612,573.59</b>

\*<sup>1</sup>มหาวิทยาลัยยังไม่ได้บันทึกค่าเสื่อมราคา ค่าตัดจำหน่าย ประจำเดือน ธ.ค.67

รายละเอียด	รวมทุกกองทุน	กองทุนเงิน รายได้ปัจจุบัน	กองทุนเงิน รายได้สะสม	กองทุนเงิน รายได้อื่น	กองทุนเงิน งบประมาณแผ่นดิน
<b>กระทรวงมหาดไทย</b>					
รายได้สูง(ต่ำกว่า)ค่าใช้จ่ายสุทธิ	7,730,162.89	(145,834.25)	0.00	3,263,423.55	4,612,573.59
บวก ค่าเสื่อมราคา	3,923,919.20	159,853.19	0.00	85,155.08	3,678,910.93
รายได้สูง(ต่ำกว่า)ค่าใช้จ่าย (ก่อนหักค่าเสื่อมราคา)	11,654,082.09	14,018.94	0.00	3,348,578.63	8,291,484.52
หัก รายจ่ายลงทุน (ซื้อครุภัณฑ์/สิ่งก่อสร้าง)	8,385,971.48	56,100.00	0.00	37,871.48	8,292,000.00
<b>กระแสเงินสดสุทธิ</b>	<b>3,268,110.61</b>	<b>(42,081.06)</b>	<b>0.00</b>	<b>3,310,707.15</b>	<b>(515.48)</b>

ตัวชี้วัดตาม PA ส่วนงาน (รายงานรวมทุกกองทุน)	แผน	ผล	ค่าผล	ผลสูง (ต่ำ) กว่าแผน
1. ตัวชี้วัด 4.11.1 ค่า EBITDA	เป็นบวก	เป็นบวก	11,654,082.09	เป็นไปตามแผน
2. ตัวชี้วัด 4.11.2 ค่า Net Income	เป็นบวก	เป็นบวก	7,730,162.89	เป็นไปตามแผน
3. ตัวชี้วัด 4.11.3 ค่า Net Profit Margin	0.10	14.98		สูงกว่าแผน
4. ตัวชี้วัด 4.11.4 ประสิทธิภาพการใช้สินทรัพย์ (ROA)	2.00	3.51		สูงกว่าแผน

#### รายละเอียดกองทุนต่างๆ

รหัสกองทุน	ชื่อกองทุน	คำอธิบายรายการ
<b>1. กองทุนเงินรายได้</b>		
<b>1.1 กองทุนเงินรายได้ปัจจุบัน</b>		
10101001	รายได้ส่วนงาน	ทุนรายได้ปัจจุบัน
10101004	รายได้ส่วนงานอุดหนุนเฉพาะ	โครงการตามยุทธศาสตร์ เช่น ฝึกอบรม/ค่าย และโครงการอื่นๆ
10101005	กองทุนสวัสดิการ	กองทุนเงินรายได้ส่วนงาน จัดสวัสดิการ
10201003	กองทุนเพื่อการศึกษา	เงินบริจาคเพื่อการศึกษา (ใช้เฉพาะดอกผล)
<b>1.2 กองทุนเงินรายได้สะสม</b>		
10101003	รายได้สะสม	ทุนรายได้สะสม
<b>1.3 กองทุนเงินรายได้อื่น</b>		
10101002	รายได้ MU สนับสนุนส่วนงาน	ทุนรายได้ MU
10102041	รายได้งบประมาณเบิกแทนกัน	กองทุนรายได้งบประมาณเบิกแทนกัน
10102046	อุดหนุนโครงการเฉพาะกิจ DCU	เงินอุดหนุนโครงการเฉพาะกิจ DCU
10301004	เงินอุดหนุนวิจัย	เงินทุนวิจัยจากเงินรายได้มหาวิทยาลัย/ส่วนงาน/แหล่งทุนภายนอก-ทำสัญญาผ่านกองบริหารงานวิจัย
10401002	เงินสนับสนุน-ภายนอก	เงินสนับสนุนแหล่งทุนภายนอก
10401005	เงินอุดหนุนบริการวิชาการ	เงินทุนบริการวิชาการ ทำสัญญาผ่านสถาบันบริหารจัดการเทคโนโลยีและนวัตกรรม
10602007	กองทุนอุดหนุนจอตรรถสถิตคาร	กองทุนศูนย์ประชุมและอาคารจอตรรถสถิตคาร
10701001	กองทุนสวัสดิการสำหรับพนักงานมหาวิทยาลัย	ค้ำรักษาพยาบาล/ค่าเล่าเรียนบุตร
10701004	เงินชดเชยพนักงานมหาวิทยาลัยที่พ้นสภาพ	บันทึกเงินชดเชยพนักงานมหาวิทยาลัยที่พ้นสภาพ
10701006	กองทุนสวัสดิการ (ส่วนงาน)	กองทุนสวัสดิการ (ส่วนงาน)
10799999	กองทุนเงินหมุนเวียน	กองทุนเงินหมุนเวียนมหาวิทยาลัยมหิดล
<b>2. กองทุนเงินงบประมาณแผ่นดิน</b>		
20101001	กองทุนเงินงบประมาณแผ่นดิน งบบุคลากร	เงินเดือน ข้าราชการ/ลูกจ้างเงินงบประมาณ
20101002	กองทุนเงินงบประมาณแผ่นดิน อุดหนุนทั่วไป	งบประมาณเงินอุดหนุนทั่วไป (Block Grant)
20101003	กองทุนเงินงบประมาณแผ่นดิน อุดหนุนเฉพาะ	ทุนวิจัยจากเงินงบประมาณแผ่นดิน/ทุนทำนุบำรุงศิลปวัฒนธรรม
20101004	กองทุนเงินงบประมาณแผ่นดิน TKK&DPL	
20101005	เงินงบประมาณกรณีฉุกเฉิน	

มหาวิทยาลัยมหิดล

รายงานแสดงฐานะการเงิน (แสดงรายละเอียด)

สำหรับงวดสิ้นสุดวันที่

Profit Center

Financial Statement Version

รหัสยูเซอร์ที่ส่งพิมพ์

วันที่พิมพ์รายงาน

เวลา

31.12.2024

P15

MU01

ENGL1

06.01.2025

11:01:59

รายละเอียด	รวมทุกกองทุน	กองทุนเงิน รายได้ปัจจุบัน	กองทุนเงิน รายได้สะสม	กองทุนเงิน รายได้อื่น	กองทุนเงิน งบประมาณแผ่นดิน
<b>Assets</b>	<b>220,125,044.64</b>	<b>23,264,354.33</b>	<b>50,547,468.64</b>	<b>69,373,776.22</b>	<b>76,939,445.45</b>
<b>สินทรัพย์</b>	<b>220,125,044.64</b>	<b>23,264,354.33</b>	<b>50,547,468.64</b>	<b>69,373,776.22</b>	<b>76,939,445.45</b>
สินทรัพย์หมุนเวียน - เงินสดและรายการเทียบเท่า	29,616,885.26	(55,094.63)	12,290,751.04	17,380,461.22	767.63
เงินสดในมือ	19,318,759.94	(55,094.63)	12,290,751.04	7,083,103.53	0.00
1101010030 เงินฝากมหาวิทยาลัยมหิดล (Pay-in)	20,919.81	20,919.81	0.00	0.00	0.00
1101010060 บัญชีพัก-รอรับ/จ่าย	(656,400.71)	(459,600.71)	0.00	(196,800.00)	0.00
1101019990 เงินฝากที่กองคลัง	19,954,240.84	383,586.27	12,290,751.04	7,279,903.53	0.00
เงินฝากธนาคาร เงินรายได้ กระแสรายวัน (11)	0.00	0.00	0.00	0.00	0.00
1111143210 P15 CA SCB สาขา 316-3-01428-9 คม - รายได้	153,770.55	92,390.97	0.00	61,379.58	0.00
1111143211 P15 CA SCB สาขา 316-3-01428-9 พัก - รายได้	(153,770.55)	(92,390.97)	0.00	(61,379.58)	0.00
เงินฝากธนาคาร เงินรายได้ ออมทรัพย์ (12)	4,239,676.92	0.00	0.00	4,239,676.92	0.00
1112143210 P15 SA SCB ม.มหิดล 333-2-78529-3	4,239,676.92	0.00	0.00	4,239,676.92	0.00
เงินฝากงบประมาณ กระแสรายวัน (21)	0.00	0.00	0.00	0.00	0.00
1121143210 P15 CA SCB สาขา 316-3-01318-6 คม - งบม.	762,916.65	0.00	0.00	0.00	762,916.65
1121143211 P15 CA SCB สาขา 316-3-01318-6 พัก - งบม.	(762,916.65)	0.00	0.00	0.00	(762,916.65)
เงินฝากนอก/ในงบประมาณ ออมทรัพย์	6,058,448.40	0.00	0.00	6,057,680.77	767.63
1132143210 P15 SA SCB ม.มหิดล 333-2-88218-4	6,058,448.40	0.00	0.00	6,057,680.77	767.63
สินทรัพย์หมุนเวียน - ที่ไม่ใช่เงินสด/เงินฝาก	62,336,449.54	6,480,394.25	5,013,542.83	50,798,095.42	44,417.04
เงินลงทุนระยะสั้น	5,013,542.83	0.00	5,013,542.83	0.00	0.00
1201010010 เงินลงทุนผ่านผู้เก็บรักษาทรัพย์สิน KBANK	5,013,542.83	0.00	5,013,542.83	0.00	0.00
ลูกหนี้	18,332,552.96	6,248,686.59	0.00	12,052,632.72	31,233.65
1202020000 ลูกหนี้เงินยืม interface	150,000.00	150,000.00	0.00	0.00	0.00
1202020010 ลูกหนี้เงินยืม	858,181.86	858,181.86	0.00	0.00	0.00
1202020060 เงินทดรองจ่ายจัดสรรให้ส่วนงาน	5,000,000.00	5,000,000.00	0.00	0.00	0.00
1202020061 เงินทดรองจ่ายรอเบิกชดเชย	(423,405.29)	(216,240.29)	0.00	(207,165.00)	0.00
1202020100 ลูกหนี้เงินยืม-โครงการวิจัย	11,251,888.08	0.00	0.00	11,251,888.08	0.00
1202020110 ลูกหนี้เงินยืม-การให้บริการวิชาการ	811,109.64	0.00	0.00	811,109.64	0.00
1202030010 ลูกหนี้ระหว่างกัน	653,545.02	456,745.02	0.00	196,800.00	0.00
1202030030 Balance Sheet Adjustment	31,233.65	0.00	0.00	0.00	31,233.65
วัสดุสำรองคลัง และสินค้าคงเหลือ	210,826.76	197,643.37	0.00	0.00	13,183.39
1203020010 วัสดุสำนักงาน	150,531.67	137,973.57	0.00	0.00	12,558.10



รายละเอียด	รวมทุกกองทุน	กองทุนเงิน รายได้ปีปัจจุบัน	กองทุนเงิน รายได้สะสม	กองทุนเงิน รายได้อื่น	กองทุนเงิน งบประมาณแผ่นดิน
1203020030 วัสดุงานบ้านงานครัว	39,127.74	39,127.74	0.00	0.00	0.00
1203020050 วัสดุยานพาหนะและขนส่ง	872.05	872.05	0.00	0.00	0.00
1203020060 วัสดุคอมพิวเตอร์	1,470.59	845.30	0.00	0.00	625.29
1203020080 วัสดุหนังสือ วารสารและสิ่งพิมพ์	2,924.43	2,924.43	0.00	0.00	0.00
1203020140 วัสดุบริโภค	15,900.28	15,900.28	0.00	0.00	0.00
<b>สินทรัพย์หมุนเวียนอื่น</b>	<b>38,779,526.99</b>	<b>34,064.29</b>	<b>0.00</b>	<b>38,745,462.70</b>	<b>0.00</b>
1299010030 ค่าเบี้ยประกันรถยนต์จ่ายล่วงหน้า	24,146.51	24,146.51	0.00	0.00	0.00
1299020020 ดอกเบี้ยค้างรับ	7,062.09	7,062.09	0.00	0.00	0.00
1299020090 รายได้ผลประโยชน์พนักงานค้างรับ	38,745,462.70	0.00	0.00	38,745,462.70	0.00
1299990010 ภาษีหัก ณ ที่จ่ายระหว่างกัน	2,855.69	2,855.69	0.00	0.00	0.00
<b>เงินลงทุนระยะยาว และเงินให้กู้ยืมระยะยาว</b>	<b>35,677,506.69</b>	<b>2,434,331.92</b>	<b>33,243,174.77</b>	<b>0.00</b>	<b>0.00</b>
<b>เงินลงทุนระยะยาว</b>	<b>35,677,506.69</b>	<b>2,434,331.92</b>	<b>33,243,174.77</b>	<b>0.00</b>	<b>0.00</b>
1301010010 เงินลงทุนผ่านผู้เก็บรักษาทรัพย์สิน KBANK	34,616,643.88	2,660,162.99	31,956,480.89	0.00	0.00
1301010018 ปป.เงินลงทุนผ่านผู้เก็บรักษาทรัพย์สิน KBANK	1,060,862.81	(225,831.07)	1,286,693.88	0.00	0.00
<b>ที่ดิน อาคาร อุปกรณ์</b>	<b>582,500,257.23</b>	<b>128,328,867.29</b>	<b>0.00</b>	<b>2,788,289.26</b>	<b>451,383,100.68</b>
<b>ที่ดิน</b>	<b>9,877,850.00</b>	<b>9,877,850.00</b>	<b>0.00</b>	<b>0.00</b>	<b>0.00</b>
1501010010 ที่ดิน	9,877,850.00	9,877,850.00	0.00	0.00	0.00
<b>สิ่งก่อสร้าง</b>	<b>376,376,406.89</b>	<b>100,962,479.72</b>	<b>0.00</b>	<b>0.00</b>	<b>275,413,927.17</b>
1502010010 อาคารเพื่อพักอาศัย	79,564,282.00	79,564,282.00	0.00	0.00	0.00
1502010020 อาคารเพื่อการดำเนินงาน	290,927,162.65	16,088,094.20	0.00	0.00	274,839,068.45
1502010030 อาคารเพื่อประโยชน์อื่น	4,953,506.52	4,953,506.52	0.00	0.00	0.00
1502020010 สิ่งปลูกสร้าง	931,455.72	356,597.00	0.00	0.00	574,858.72
<b>ครุภัณฑ์</b>	<b>192,883,580.12</b>	<b>16,481,447.57</b>	<b>0.00</b>	<b>1,594,971.34</b>	<b>174,807,161.21</b>
1503010010 ครุภัณฑ์สำนักงาน	47,044,810.76	6,242,481.70	0.00	78,685.02	40,723,644.04
1503020010 ครุภัณฑ์ยานพาหนะและขนส่ง	2,952,830.00	1,962,830.00	0.00	0.00	990,000.00
1503030010 ครุภัณฑ์ไฟฟ้าและสื่อสาร	7,397,048.38	379,427.20	0.00	0.00	7,017,621.18
1503040010 ครุภัณฑ์โฆษณาและเผยแพร่	5,116,273.62	1,765,020.62	0.00	185,431.00	3,165,822.00
1503050010 ครุภัณฑ์การเกษตร	296,437.81	285,437.81	0.00	11,000.00	0.00
1503060010 ครุภัณฑ์โรงงาน	850,000.00	0.00	0.00	0.00	850,000.00
1503070010 ครุภัณฑ์ก่อสร้าง	1,161,039.80	81,039.80	0.00	0.00	1,080,000.00
1503080010 ครุภัณฑ์สำรวจ	4,076,342.50	536,042.50	0.00	0.00	3,540,300.00
1503090010 ครุภัณฑ์วิทยาศาสตร์และการแพทย์	87,314,626.60	3,283,193.00	0.00	583,265.02	83,448,168.58
1503100010 ครุภัณฑ์คอมพิวเตอร์	7,542,531.54	1,434,294.34	0.00	730,890.30	5,377,346.90
1503110010 ครุภัณฑ์การศึกษา	28,556,124.21	96,999.70	0.00	0.00	28,459,124.51
1503120010 ครุภัณฑ์งานบ้านงานครัว	540,344.90	381,510.90	0.00	5,700.00	153,134.00
1503140010 ครุภัณฑ์ดนตรีและนาฏศิลป์	11,770.00	11,770.00	0.00	0.00	0.00
1503150010 ครุภัณฑ์สนาม	21,400.00	21,400.00	0.00	0.00	0.00
1503990010 ครุภัณฑ์มูลค่าต่ำกว่าเกณฑ์	2,000.00	0.00	0.00	0.00	2,000.00
<b>สินทรัพย์โครงสร้างพื้นฐาน</b>	<b>1,215,262.30</b>	<b>865,490.00</b>	<b>0.00</b>	<b>0.00</b>	<b>349,772.30</b>

รายละเอียด	รวมทุกกองทุน	กองทุนเงิน รายได้ปีปัจจุบัน	กองทุนเงิน รายได้สะสม	กองทุนเงิน รายได้อื่น	กองทุนเงิน งบประมาณแผ่นดิน
1504990010 สินทรัพย์โครงสร้างพื้นฐาน-ไฟฟ้า	429,772.30	80,000.00	0.00	0.00	349,772.30
1504990030 สินทรัพย์โครงสร้างพื้นฐาน-ระบบสื่อสาร	374,500.00	374,500.00	0.00	0.00	0.00
1504990040 สินทรัพย์โครงสร้างพื้นฐาน-สุขภาพ	260,990.00	260,990.00	0.00	0.00	0.00
1504990050 สินทรัพย์โครงสร้างพื้นฐาน-ระบบกายภาพ	150,000.00	150,000.00	0.00	0.00	0.00
สินทรัพย์ไม่มีตัวตน	2,147,157.92	141,600.00	0.00	1,193,317.92	812,240.00
1505020010 โปรแกรมคอมพิวเตอร์	2,147,157.92	141,600.00	0.00	1,193,317.92	812,240.00
ค่าเสื่อมราคาสะสม ค่าตัดจำหน่ายสะสม	(490,269,558.81)	(113,924,144.50)	0.00	(1,856,574.41)	(374,488,839.90)
ค่าเสื่อมราคาสะสม - สิ่งก่อสร้าง	(335,707,673.52)	(98,752,125.25)	0.00	0.00	(236,955,548.27)
1602010010 ค่าเสื่อมสะสมอาคารเพื่อพักอาศัย	(79,564,262.00)	(79,564,262.00)	0.00	0.00	0.00
1602010020 ค่าเสื่อมสะสมอาคารเพื่อการดำเนินงาน	(250,328,231.35)	(13,947,540.80)	0.00	0.00	(236,380,690.55)
1602010030 ค่าเสื่อมสะสมอาคารเพื่อประโยชน์อื่น	(4,953,501.52)	(4,953,501.52)	0.00	0.00	0.00
1602020010 ค่าเสื่อมสะสมสิ่งปลูกสร้าง	(861,678.65)	(286,820.93)	0.00	0.00	(574,857.72)
ค่าเสื่อมราคาสะสม - ครุภัณฑ์	(152,760,128.90)	(14,245,813.24)	0.00	(1,313,976.39)	(137,200,339.27)
1603010010 ค่าเสื่อมสะสมครุภัณฑ์สำนักงาน	(43,431,450.27)	(4,745,760.66)	0.00	(47,069.59)	(38,638,620.02)
1603020010 ค่าเสื่อมสะสมครุภัณฑ์ยานพาหนะและขนส่ง	(2,760,671.85)	(1,770,672.85)	0.00	0.00	(989,999.00)
1603030010 ค่าเสื่อมสะสมครุภัณฑ์ไฟฟ้าและวิทยุ	(4,230,086.57)	(379,399.20)	0.00	0.00	(3,850,687.37)
1603040010 ค่าเสื่อมสะสมครุภัณฑ์โฆษณาและเผยแพร่	(3,883,011.14)	(1,613,904.29)	0.00	(125,313.32)	(2,143,793.53)
1603050010 ค่าเสื่อมสะสมครุภัณฑ์การเกษตร	(293,450.48)	(282,451.48)	0.00	(10,999.00)	0.00
1603060010 ค่าเสื่อมสะสมครุภัณฑ์โรงงาน	(849,999.00)	0.00	0.00	0.00	(849,999.00)
1603070010 ค่าเสื่อมสะสมครุภัณฑ์ก่อสร้าง	(1,161,032.80)	(81,033.80)	0.00	0.00	(1,079,999.00)
1603080010 ค่าเสื่อมสะสมครุภัณฑ์สำรวจ	(1,847,778.10)	(432,295.57)	0.00	0.00	(1,415,482.53)
1603090010 ค่าเสื่อมสะสมครุภัณฑ์วิทยาศาสตร์และการแพทย์	(59,203,065.83)	(3,283,162.00)	0.00	(449,414.21)	(55,470,489.62)
1603100010 ค่าเสื่อมสะสมครุภัณฑ์คอมพิวเตอร์	(6,030,626.75)	(1,206,058.79)	0.00	(675,481.27)	(4,149,086.69)
1603110010 ค่าเสื่อมสะสมครุภัณฑ์การศึกษา	(28,556,052.21)	(96,990.70)	0.00	0.00	(28,459,061.51)
1603120010 ค่าเสื่อมสะสมครุภัณฑ์งานบ้านงานครัว	(479,735.90)	(320,915.90)	0.00	(5,699.00)	(153,121.00)
1603140010 ค่าเสื่อมสะสมครุภัณฑ์ดนตรีและนาฏศิลป์	(11,769.00)	(11,769.00)	0.00	0.00	0.00
1603150010 ค่าเสื่อมสะสมครุภัณฑ์สนาม	(21,399.00)	(21,399.00)	0.00	0.00	0.00
ค่าเสื่อมราคาสะสม - สินทรัพย์โครงสร้างพื้นฐาน	(957,189.85)	(838,938.06)	0.00	0.00	(118,251.79)
1604990010 ค่าเสื่อมสะสมสินทรัพย์โครงสร้างพื้นฐาน-ไฟฟ้า	(198,250.79)	(79,999.00)	0.00	0.00	(118,251.79)
1604990030 ค่าเสื่อมสะสมสินทรัพย์โครงสร้างพื้นฐาน-ระบบสื่อสาร	(374,499.00)	(374,499.00)	0.00	0.00	0.00
1604990040 ค่าเสื่อมสะสมสินทรัพย์โครงสร้างพื้นฐาน-สุขภาพ	(260,988.00)	(260,988.00)	0.00	0.00	0.00
1604990050 ค่าเสื่อมสะสมสินทรัพย์โครงสร้างพื้นฐาน-ระบบกายภาพ	(123,452.06)	(123,452.06)	0.00	0.00	0.00
ค่าตัดจำหน่ายสะสม - สินทรัพย์ไม่มีตัวตน	(844,566.54)	(87,267.95)	0.00	(542,598.02)	(214,700.57)
1605020010 ค่าตัดจำหน่ายสะสมโปรแกรมคอมพิวเตอร์	(844,566.54)	(87,267.95)	0.00	(542,598.02)	(214,700.57)
สินทรัพย์ไม่หมุนเวียนอื่น	263,504.73	0.00	0.00	263,504.73	0.00
สินทรัพย์ไม่หมุนเวียนอื่น	263,504.73	0.00	0.00	263,504.73	0.00
1901040020 เงินรับประกันผลงาน	263,504.73	0.00	0.00	263,504.73	0.00
<b>Liab+Equity</b>	<b>220,125,044.64</b>	<b>23,264,354.33</b>	<b>50,547,468.64</b>	<b>69,373,776.22</b>	<b>76,939,445.45</b>
หนี้สิน	39,242,924.19	457,942.84	0.00	38,753,747.70	31,233.65

รายละเอียด	รวมทุกกองทุน	กองทุนเงิน รายได้ปีปัจจุบัน	กองทุนเงิน รายได้สะสม	กองทุนเงิน รายได้อื่น	กองทุนเงิน งบประมาณแผ่นดิน
หนี้สินหมุนเวียน	468,243.49	428,724.84	0.00	8,285.00	31,233.65
เจ้าหนี้	446,978.91	407,460.26	0.00	8,285.00	31,233.65
2101010010 เจ้าหนี้ค่าสินค้าและบริการ	344,383.17	344,383.17	0.00	0.00	0.00
2101010020 เจ้าหนี้ตั้งพัก (GR/IR)	52,127.00	44,627.00	0.00	7,500.00	0.00
2101010060 เจ้าหนี้กรมสรรพากร	37,974.16	5,955.51	0.00	785.00	31,233.65
2101015010 เจ้าหนี้ค่าสินค้า interface	24.58	24.58	0.00	0.00	0.00
2101049990 เจ้าหนี้อื่น	12,470.00	12,470.00	0.00	0.00	0.00
หนี้สินหมุนเวียนอื่น	21,264.58	21,264.58	0.00	0.00	0.00
2199019990 รายได้รับล่วงหน้าอื่น	21,264.58	21,264.58	0.00	0.00	0.00
หนี้สินอื่น	38,774,680.70	29,218.00	0.00	38,745,462.70	0.00
ประมาณการหนี้สิน	38,774,680.70	29,218.00	0.00	38,745,462.70	0.00
2903010020 ภาวะผูกพันผลประโยชน์พนักงาน	38,774,680.70	29,218.00	0.00	38,745,462.70	0.00
<b>ส่วนของทุน</b>	<b>180,882,120.45</b>	<b>22,806,411.49</b>	<b>50,547,468.64</b>	<b>30,620,028.52</b>	<b>76,908,211.80</b>
ทุน และส่วนเกินทุน	56,570,987.57	7,590,031.91	18,997,052.82	50,093.00	29,933,809.84
ทุนประเดิม	55,464,841.44	7,569,282.45	17,911,656.15	50,093.00	29,933,809.84
3101010010 ทุนประเดิม	55,464,841.44	7,569,282.45	17,911,656.15	50,093.00	29,933,809.84
ส่วนเกินทุน	1,106,146.13	20,749.46	1,085,396.67	0.00	0.00
3102010010 กำไร/ขาดทุนที่ยังไม่เกิดขึ้นของเงินลงทุน	1,106,146.13	20,749.46	1,085,396.67	0.00	0.00
รายได้ (สูง) ต่ำกว่าค่าใช้จ่ายสะสม	124,311,132.88	15,216,379.58	31,550,415.82	30,569,935.52	46,974,401.96
รายได้ (สูง) ต่ำกว่าค่าใช้จ่ายสะสม	116,580,969.99	15,362,213.83	31,550,415.82	27,306,511.97	42,361,828.37
รายได้ (สูง) ต่ำกว่าค่าใช้จ่ายสุทธิ	7,730,162.89	(145,834.25)	0.00	3,263,423.55	4,612,573.59
<b>P&amp;L statement</b>	<b>7,730,162.89</b>	<b>(145,834.25)</b>	<b>0.00</b>	<b>3,263,423.55</b>	<b>4,612,573.59</b>
<b>รายได้</b>	<b>51,593,263.71</b>	<b>4,715,655.25</b>	<b>0.00</b>	<b>13,567,095.95</b>	<b>33,310,512.51</b>
รายได้จากการดำเนินงาน	12,792,662.33	2,067,764.83	0.00	10,724,897.50	0.00
รายได้จากการให้บริการวิชาการ	4,032,907.40	946,039.90	0.00	3,086,867.50	0.00
4102010010 รายได้จากการจัดฝึกอบรม สัมมนา ประชุม	772,349.90	772,349.90	0.00	0.00	0.00
4102010100 รด.จากการบริการวิเคราะห์/ทดสอบ/ตรวจสอบ/ตรวจวิเคราะห์	153,685.00	153,685.00	0.00	0.00	0.00
4102010110 รายได้จากการบริการศึกษา/วิจัย/สำรวจ)ลักษณะเป็นโครงการ	3,086,867.50	0.00	0.00	3,086,867.50	0.00
4102010120 รายได้จากการบริการเครื่องมือวิทยุ/อุปกรณ์การศึกษา	12,935.00	12,935.00	0.00	0.00	0.00
4102019990 รายได้บริการวิชาการอื่น	7,070.00	7,070.00	0.00	0.00	0.00
รายได้จากการวิจัย	7,638,030.00	0.00	0.00	7,638,030.00	0.00
4102020010 รายได้เงินอุดหนุนวิจัย-ภายนอก	7,638,030.00	0.00	0.00	7,638,030.00	0.00
รายได้จากการขายสินค้าและวัสดุสำรองคลัง	3,686.60	3,686.60	0.00	0.00	0.00
4104010020 รายได้จากการขายวัสดุสำรองคลัง	3,686.60	3,686.60	0.00	0.00	0.00
ดอกเบี้ยรับ และรายได้จากเงินลงทุน	230,637.17	230,637.17	0.00	0.00	0.00
4105010020 เงินปันผลจากกองทุนมหาวิทยาลัย	202,730.70	202,730.70	0.00	0.00	0.00
4105010040 ส่วนปรับปรุงรายได้ดอกผล	6,543.75	6,543.75	0.00	0.00	0.00
4105010050 ดอกเบี้ยรับจากเงินฝากธนาคาร	21,362.72	21,362.72	0.00	0.00	0.00
รายได้จากการบริหารสินทรัพย์	608,228.95	608,228.95	0.00	0.00	0.00

รายละเอียด	รวมทุกกองทุน	กองทุนเงิน รายได้ปีปัจจุบัน	กองทุนเงิน รายได้สะสม	กองทุนเงิน รายได้อื่น	กองทุนเงิน งบประมาณแผ่นดิน
4106010030 รายได้ค่าเช่า ค่าบำรุงอาคาร สถานที่	558,128.95	558,128.95	0.00	0.00	0.00
4106019990 รายได้จากการบริหารสินทรัพย์อื่น	50,100.00	50,100.00	0.00	0.00	0.00
รายได้ค่าปรับและเงินบำรุง	221,117.72	221,117.72	0.00	0.00	0.00
4199010010 รายได้ค่าปรับ	7,048.80	7,048.80	0.00	0.00	0.00
4199010040 เงินบำรุงค่าสาธารณูปโภค	207,736.00	207,736.00	0.00	0.00	0.00
4199019990 เงินบำรุงอื่น	6,332.92	6,332.92	0.00	0.00	0.00
รายได้อื่น	58,054.49	58,054.49	0.00	0.00	0.00
4199999990 รายได้อื่น ๆ	58,054.49	58,054.49	0.00	0.00	0.00
รายได้จากรัฐบาล	33,310,512.51	0.00	0.00	0.00	33,310,512.51
รายได้เงินงบประมาณ งบบุคลากร	23,711,515.01	0.00	0.00	0.00	23,711,515.01
4201010010 รายได้งบประมาณเงินเดือน ==> รับจากกรมบัญชีกลาง	947,230.00	0.00	0.00	0.00	947,230.00
4201010020 รายได้งบประมาณค่าจ้างประจำ ==> รับจากกรมบัญชีกลาง	535,380.00	0.00	0.00	0.00	535,380.00
4201010030 รายได้งบประมาณเงินเดือนและค่าจ้าง อุดหนุนทั่วไป	22,228,905.01	0.00	0.00	0.00	22,228,905.01
รายได้เงินงบประมาณ งบดำเนินการ	1,229,831.00	0.00	0.00	0.00	1,229,831.00
4201020010 รายได้เงินงบประมาณ งบดำเนินการ	1,229,831.00	0.00	0.00	0.00	1,229,831.00
รายได้เงินงบประมาณ งบลงทุน	8,292,000.00	0.00	0.00	0.00	8,292,000.00
4201030010 รายได้จากงบประมาณสำหรับซื้อครุภัณฑ์	8,292,000.00	0.00	0.00	0.00	8,292,000.00
รายได้เงินงบประมาณ งบกลาง	77,166.50	0.00	0.00	0.00	77,166.50
4202010010 รด.งปม.เงินเบี้ยหวัดบำเหน็จบำนาญ	37,120.00	0.00	0.00	0.00	37,120.00
4202010030 รด.งปม.-ค้ำรักษาพยาบาล	3,910.00	0.00	0.00	0.00	3,910.00
4202019990 รายได้เงินงบประมาณอื่น งบกลาง	36,136.50	0.00	0.00	0.00	36,136.50
รายได้ที่ไม่เกิดจากการดำเนินงาน	48,700.00	48,700.00	0.00	0.00	0.00
รายได้จากการรับบริจาค	48,700.00	48,700.00	0.00	0.00	0.00
4301010010 รายได้เงินรับบริจาค	48,700.00	48,700.00	0.00	0.00	0.00
รายได้ระหว่างกัน	5,441,388.87	2,599,190.42	0.00	2,842,198.45	0.00
รายได้จากการดำเนินงานระหว่างกัน	2,599,190.42	2,599,190.42	0.00	0.00	0.00
รายได้จากจัดการศึกษา	2,007,036.67	2,007,036.67	0.00	0.00	0.00
4901010010 รายได้ค่าธรรมเนียมการศึกษาบริหารจัดการระหว่างกัน	1,941,490.00	1,941,490.00	0.00	0.00	0.00
4901010020 รายได้ค่าบำรุงการศึกษาบริหารจัดการระหว่างกัน	65,546.67	65,546.67	0.00	0.00	0.00
รายได้จากการบริการวิชาการ	265,183.75	265,183.75	0.00	0.00	0.00
4901020020 รายได้ค่าบริการวิชาการระหว่างกัน	259,183.75	259,183.75	0.00	0.00	0.00
4901020030 รายได้จากการฝึกอบรม สัมมนา ประชุมระหว่างกัน	6,000.00	6,000.00	0.00	0.00	0.00
รายได้จากการวิจัย	314,970.00	314,970.00	0.00	0.00	0.00
4901030010 รายได้เงินอุดหนุนวิจัยบริหารจัดการระหว่างกัน	314,970.00	314,970.00	0.00	0.00	0.00
รายได้จากการดำเนินงานอื่น	12,000.00	12,000.00	0.00	0.00	0.00
4901990020 รายได้ค่าใช้จ่ายระหว่างกัน	12,000.00	12,000.00	0.00	0.00	0.00
รายได้ที่ไม่ได้เกิดจากการดำเนินงานระหว่างกัน	2,842,198.45	0.00	0.00	2,842,198.45	0.00
เงินรับโอนระหว่างกัน	2,842,198.45	0.00	0.00	2,842,198.45	0.00
4902010020 เงินอุดหนุนรับจากมหาวิทยาลัย	800,000.00	0.00	0.00	800,000.00	0.00

รายละเอียด	รวมทุกกองทุน	กองทุนเงิน รายได้ปีปัจจุบัน	กองทุนเงิน รายได้สะสม	กองทุนเงิน รายได้อื่น	กองทุนเงิน งบประมาณแผ่นดิน
4902010050 เงินรับโอนจากกองทุนอื่น	544,100.00	0.00	0.00	544,100.00	0.00
4902010150 เงินอุดหนุนวิจัยรับจากมหาวิทยาลัย	1,207,500.00	0.00	0.00	1,207,500.00	0.00
4902010240 เงินรับโอนจากกองทุนสวัสดิการพนักงานฯ	290,598.45	0.00	0.00	290,598.45	0.00
<b>ต้นทุนและค่าใช้จ่าย</b>	<b>43,863,100.82</b>	<b>4,861,489.50</b>	<b>0.00</b>	<b>10,303,672.40</b>	<b>28,697,938.92</b>
ค่าใช้จ่ายบุคลากร	28,340,503.14	1,288,185.31	0.00	2,602,405.32	24,449,912.51
เงินเดือน เงินประจำตำแหน่ง ค่าจ้าง	24,350,455.01	375,240.00	0.00	330,500.00	23,644,715.01
เงินเดือน	20,263,435.00	0.00	0.00	0.00	20,263,435.00
5201010010 เงินเดือน	20,263,435.00	0.00	0.00	0.00	20,263,435.00
เงินประจำตำแหน่ง	2,875,900.01	30,000.00	0.00	0.00	2,845,900.01
5201020010 เงินประจำตำแหน่ง	2,875,900.01	30,000.00	0.00	0.00	2,845,900.01
ค่าจ้าง	1,211,120.00	345,240.00	0.00	330,500.00	535,380.00
5201030010 ค่าจ้างประจำ	381,690.00	180,390.00	0.00	0.00	201,300.00
5201030020 ค่าจ้างชั่วคราว	829,430.00	164,850.00	0.00	330,500.00	334,080.00
ค่าบำเหน็จ บำนาญ	581,220.00	0.00	0.00	544,100.00	37,120.00
ค่าบำเหน็จ	581,220.00	0.00	0.00	544,100.00	37,120.00
5202010050 บำเหน็จลูกจ้างชั่วคราวเงินงบ	37,120.00	0.00	0.00	0.00	37,120.00
5202010060 เงินชดเชยพนักงานพิเศษ	544,100.00	0.00	0.00	544,100.00	0.00
<b>ผลประโยชน์อื่น</b>	<b>1,965,616.38</b>	<b>483,359.51</b>	<b>0.00</b>	<b>1,415,456.87</b>	<b>66,800.00</b>
เงินเพิ่มพิเศษ	70,655.00	70,655.00	0.00	0.00	0.00
5203010010 ค่าอาหารทำการล่วงเวลา	45,800.00	45,800.00	0.00	0.00	0.00
5203010070 เงินเพิ่มค่าครองชีพชั่วคราว-ลูกจ้างชั่วคราว	24,855.00	24,855.00	0.00	0.00	0.00
ค่าตอบแทนบุคลากร	1,894,961.38	412,704.51	0.00	1,415,456.87	66,800.00
5203020010 ค่าตอบแทนรายเดือน	66,800.00	0.00	0.00	0.00	66,800.00
5203020040 ค่าตอบแทนรายเดือนเฉพาะตำแหน่ง	240,000.00	144,000.00	0.00	96,000.00	0.00
5203020110 ค่าตอบแทนอื่นของบุคลากรข้ามส่วนงาน	45,000.00	0.00	0.00	45,000.00	0.00
5203020120 เงินเพิ่มพิเศษลูกจ้างชั่วคราว-เงินรายได้	20,000.00	20,000.00	0.00	0.00	0.00
5203029990 ค่าตอบแทนอื่น ๆ ของบุคลากร	1,523,161.38	248,704.51	0.00	1,274,456.87	0.00
<b>สวัสดิการบุคลากร</b>	<b>425,508.45</b>	<b>131,000.00</b>	<b>0.00</b>	<b>290,598.45</b>	<b>3,910.00</b>
ค่าสวัสดิการ	425,508.45	131,000.00	0.00	290,598.45	3,910.00
5204020010 ค่ารักษาพยาบาลข้าราชการและลูกจ้างประจำ-คนไข้นอก	3,910.00	0.00	0.00	0.00	3,910.00
5204020050 ค่ารักษาพยาบาล-คนไข้นอก	52,613.25	0.00	0.00	52,613.25	0.00
5204020120 สวัสดิการแบบยืดหยุ่น(Flexible Benefit)	237,985.20	0.00	0.00	237,985.20	0.00
5204029990 ค่าสวัสดิการอื่น	131,000.00	131,000.00	0.00	0.00	0.00
<b>เงินสมทบ</b>	<b>948,303.30</b>	<b>238,185.80</b>	<b>0.00</b>	<b>12,750.00</b>	<b>697,367.50</b>
เงินสมทบกองทุน	948,303.30	238,185.80	0.00	12,750.00	697,367.50
5205010010 เงินสมทบของลูกจ้างประจำ	6,039.00	0.00	0.00	0.00	6,039.00
5205010020 เงินสมทบกองทุนบำเหน็จบำนาญ	18,058.50	0.00	0.00	0.00	18,058.50
5205010030 เงินสมทบกองทุนสำรองเลี้ยงชีพ	663,635.80	2,404.80	0.00	0.00	661,231.00
5205010040 เงินสมทบประกันสังคม	248,531.00	235,781.00	0.00	12,750.00	0.00

รายละเอียด	รวมทุกกองทุน	กองทุนเงิน รายได้ปีปัจจุบัน	กองทุนเงิน รายได้สะสม	กองทุนเงิน รายได้อื่น	กองทุนเงิน งบประมาณแผ่นดิน
5205010070 เงินชดเชยกองทุนบำเหน็จบำนาญ	12,039.00	0.00	0.00	0.00	12,039.00
ค่าใช้จ่ายในการพัฒนาบุคลากร	69,400.00	60,400.00	0.00	9,000.00	0.00
ค่าฝึกอบรม สัมมนา และดูงาน	69,400.00	60,400.00	0.00	9,000.00	0.00
5206010010 ค่าฝึกอบรม สัมมนา ดูงาน ภายในประเทศ	69,400.00	60,400.00	0.00	9,000.00	0.00
ค่าใช้จ่ายดำเนินงาน	9,859,400.94	2,960,960.71	0.00	6,329,324.75	569,115.48
ค่าตอบแทน	827,056.50	354,733.00	0.00	400,323.50	72,000.00
ค่าตอบแทนเฉพาะงาน	827,056.50	354,733.00	0.00	400,323.50	72,000.00
5301010020 ค่าสอนพิเศษ	278,355.00	278,355.00	0.00	0.00	0.00
5301010030 ค่าตอบแทนวิทยากร	79,641.50	28,138.00	0.00	51,503.50	0.00
5301010050 เงินค่าที่พักผู้เชี่ยวชาญต่างประเทศ	72,000.00	0.00	0.00	0.00	72,000.00
5301010070 ค่าตอบแทนช่วยปฏิบัติงานราชการ	43,240.00	43,240.00	0.00	0.00	0.00
5301010080 ค่าตอบแทนกก.ผู้อ่านและประเมินผลงานทางวิชาการ	5,000.00	5,000.00	0.00	0.00	0.00
5301019990 ค่าตอบแทนอื่น	348,820.00	0.00	0.00	348,820.00	0.00
ค่าใช้สอย	6,644,312.43	1,832,291.27	0.00	4,812,021.16	0.00
ค่าซ่อมแซมบำรุงรักษา	81,769.40	81,769.40	0.00	0.00	0.00
5302010020 ค่าซ่อมแซมบำรุงรักษาอาคาร สถานที่ สาธารณูปโภค	24,610.00	24,610.00	0.00	0.00	0.00
5302010040 ค่าซ่อมแซมบำรุงรักษาครุภัณฑ์วิทยุ, การแพทย์	42,800.00	42,800.00	0.00	0.00	0.00
5302010050 ค่าซ่อมแซมบำรุงรักษาทรัพย์สินอื่น	14,359.40	14,359.40	0.00	0.00	0.00
ค่าจ้างเหมาบริการ	5,777,105.30	1,132,848.27	0.00	4,644,257.03	0.00
5302020010 ค่าจ้างทำความสะอาด	407,332.87	407,332.87	0.00	0.00	0.00
5302020020 ค่าจ้างรักษาความปลอดภัย	390,104.94	390,104.94	0.00	0.00	0.00
5302020040 ค่าจ้างเหมาผู้ช่วยนักวิจัย	214,000.00	0.00	0.00	214,000.00	0.00
5302029990 ค่าจ้างเหมาบริการอื่น	4,765,667.49	335,410.46	0.00	4,430,257.03	0.00
ค่าเช่า	111,355.98	90,855.98	0.00	20,500.00	0.00
5302030010 ค่าเช่าเครื่องถ่ายเอกสาร	47,705.98	47,705.98	0.00	0.00	0.00
5302030030 ค่าเช่าอาคารและสถานที่	38,900.00	18,400.00	0.00	20,500.00	0.00
5302030060 ค่าเช่ารถอื่น ๆ	5,400.00	5,400.00	0.00	0.00	0.00
5302039990 ค่าเช่าทรัพย์สินอื่น	19,350.00	19,350.00	0.00	0.00	0.00
ค่าเบี้ยประกัน	14,559.12	14,559.12	0.00	0.00	0.00
5302050010 ค่าเบี้ยประกัน	1,520.60	1,520.60	0.00	0.00	0.00
5302050020 ค่าเบี้ยประกันรถยนต์	13,038.52	13,038.52	0.00	0.00	0.00
ค่าธรรมเนียมต่าง ๆ	67,434.13	49,891.00	0.00	17,543.13	0.00
5302060010 ค่าธรรมเนียมธนาคารและบัตรเครดิต	824.13	196.00	0.00	628.13	0.00
5302069990 ค่าธรรมเนียมอื่น	66,610.00	49,695.00	0.00	16,915.00	0.00
ค่ารับรองและพิธีการ	35,865.00	35,865.00	0.00	0.00	0.00
5302070010 ค่ารับรองและพิธีการ	35,865.00	35,865.00	0.00	0.00	0.00
ค่าใช้จ่ายในการประชุม	555,223.50	426,502.50	0.00	128,721.00	0.00
5302080010 ค่าเบี้ยประชุม	118,175.00	52,175.00	0.00	66,000.00	0.00
5302080020 ค่าอาหารในการประชุมดำเนินงาน	437,048.50	374,327.50	0.00	62,721.00	0.00

รายละเอียด	รวมทุกกองทุน	กองทุนเงิน รายได้ปีปัจจุบัน	กองทุนเงิน รายได้สะสม	กองทุนเงิน รายได้อื่น	กองทุนเงิน งบประมาณแผ่นดิน
ค่าใช้จ่ายอื่น	1,000.00	0.00	0.00	1,000.00	0.00
5302999990 ค่าใช้จ่ายอื่น	1,000.00	0.00	0.00	1,000.00	0.00
ค่าวัสดุ	1,511,690.04	516,168.67	0.00	995,005.89	515.48
ค่าวัสดุทั่วไป	1,511,690.04	516,168.67	0.00	995,005.89	515.48
5303010010 ค่าวัสดุสำนักงาน	213,038.19	81,943.80	0.00	130,578.91	515.48
5303010020 ค่าวัสดุซ่อมบำรุง/ก่อสร้าง	147,693.02	75,963.71	0.00	71,729.31	0.00
5303010030 ค่าวัสดุงานบ้านงานครัว	91,131.58	79,570.58	0.00	11,561.00	0.00
5303010040 ค่าวัสดุการเกษตร	28,438.00	2,481.00	0.00	25,957.00	0.00
5303010060 ค่าวัสดุคอมพิวเตอร์ และสารสนเทศ	112,352.69	65,094.50	0.00	47,258.19	0.00
5303010070 ค่าวัสดุไฟฟ้า วิทยุ โฆษณาและเผยแพร่	63,022.49	18,746.40	0.00	44,276.09	0.00
5303010080 ค่าวัสดุหนังสือ วารสารและสิ่งพิมพ์	1,112.26	412.26	0.00	700.00	0.00
5303010090 ค่าวัสดุแต่งกาย	8,435.00	8,250.00	0.00	185.00	0.00
5303010130 ค่าวัสดุของที่ระลึก	21,542.00	21,052.00	0.00	490.00	0.00
5303010140 ค่าวัสดุบริโภค	12,942.42	12,642.42	0.00	300.00	0.00
5303010170 ค่าวัสดุเชื้อเพลิงและน้ำมันหล่อลื่น	113,120.30	39,450.00	0.00	73,670.30	0.00
5303010230 ค่าเวชภัณฑ์	2,495.00	2,495.00	0.00	0.00	0.00
5303010250 ค่าวัสดุวิทยาศาสตร์	621,654.49	35,144.40	0.00	586,510.09	0.00
5303010290 ค่าครุภัณฑ์มูลค่าต่ำกว่าเกณฑ์	74,712.60	72,922.60	0.00	1,790.00	0.00
ค่าใช้จ่ายอื่นในการดำเนินงาน	876,341.97	257,767.77	0.00	121,974.20	496,600.00
ค่าใช้จ่ายเดินทาง	170,310.66	69,100.00	0.00	101,210.66	0.00
5304010010 ค่าเบี้ยเลี้ยงในประเทศ	27,460.00	4,500.00	0.00	22,960.00	0.00
5304010020 ค่าที่พักในประเทศ	97,011.87	57,300.00	0.00	39,711.87	0.00
5304010030 ค่าใช้จ่ายเดินทางอื่นในประเทศ	21,548.00	1,000.00	0.00	20,548.00	0.00
5304010040 ค่าตัวเครื่องบินในประเทศ	24,290.79	6,300.00	0.00	17,990.79	0.00
ค่าสาธารณูปโภค	706,031.31	188,667.77	0.00	20,763.54	496,600.00
5304020010 ค่าไฟฟ้า	603,759.37	178,243.75	0.00	0.00	425,515.62
5304020020 ค่าประปา	68,442.28	0.00	0.00	0.00	68,442.28
5304020030 ค่าโทรศัพท์	5,367.30	2,725.20	0.00	0.00	2,642.10
5304020040 ค่าไปรษณีย์และขนส่ง	6,144.00	3,146.00	0.00	2,998.00	0.00
5304020060 ค่าโทรศัพท์เคลื่อนที่	16,165.54	0.00	0.00	16,165.54	0.00
5304020070 ค่าบริการเครือข่ายสารสนเทศ	6,152.82	4,552.82	0.00	1,600.00	0.00
ค่าเสื่อมราคา ค่าตัดจำหน่าย	3,923,919.20	159,853.19	0.00	85,155.08	3,678,910.93
ค่าเสื่อมราคาสังก่อสร้าง	1,846,609.79	34,322.93	0.00	0.00	1,812,286.86
5402010020 ค่าเสื่อมราคาอาคารเพื่อใช้ในการดำเนินงาน	1,843,628.34	31,341.48	0.00	0.00	1,812,286.86
5402020010 ค่าเสื่อมราคาสินปลูกสร้าง	2,981.45	2,981.45	0.00	0.00	0.00
ค่าเสื่อมราคาครุภัณฑ์	1,991,456.50	118,150.09	0.00	33,480.55	1,839,825.86
5403010010 ค่าเสื่อมราคาครุภัณฑ์สำนักงาน	107,183.60	45,148.47	0.00	1,643.75	60,391.38
5403020010 ค่าเสื่อมราคาครุภัณฑ์ยานพาหนะและขนส่ง	26,639.45	26,639.45	0.00	0.00	0.00
5403030010 ค่าเสื่อมราคาครุภัณฑ์ไฟฟ้าและวิทยุ	221,605.52	0.00	0.00	0.00	221,605.52

รายละเอียด	รวมทุกกองทุน	กองทุนเงิน รายได้ปีปัจจุบัน	กองทุนเงิน รายได้สะสม	กองทุนเงิน รายได้อื่น	กองทุนเงิน งบประมาณแผ่นดิน
5403040010 ค่าเสื่อมราคาครุภัณฑ์โฆษณาและเผยแพร่	114,271.78	8,046.36	0.00	6,197.97	100,027.45
5403050010 ค่าเสื่อมราคาครุภัณฑ์การเกษตร	1,712.22	1,712.22	0.00	0.00	0.00
5403080010 ค่าเสื่อมราคาครุภัณฑ์สำรวจ	82,488.95	8,530.63	0.00	0.00	73,958.32
5403090010 ค่าเสื่อมราคาครุภัณฑ์วิทยาศาสตร์และการแพทย์	1,310,226.67	0.00	0.00	9,871.40	1,300,355.27
5403100010 ค่าเสื่อมราคาครุภัณฑ์คอมพิวเตอร์	122,534.36	23,279.01	0.00	15,767.43	83,487.92
5403120010 ค่าเสื่อมราคาครุภัณฑ์งานบ้านงานครัว	4,793.95	4,793.95	0.00	0.00	0.00
ค่าเสื่อมราคาสินทรัพย์โครงสร้างพื้นฐาน	16,704.72	5,013.70	0.00	0.00	11,691.02
5404990010 ค่าเสื่อมราคาสินทรัพย์โครงสร้างพื้นฐาน-ไฟฟ้า	11,691.02	0.00	0.00	0.00	11,691.02
5404990050 ค่าเสื่อมราคาสินทรัพย์โครงสร้างพื้นฐาน-ระบบกายภาพ	5,013.70	5,013.70	0.00	0.00	0.00
ค่าตัดจำหน่ายสินทรัพย์ไม่มีตัวตน	69,148.19	2,366.47	0.00	51,674.53	15,107.19
5405020010 ค่าตัดจำหน่ายโปรแกรมคอมพิวเตอร์	69,148.19	2,366.47	0.00	51,674.53	15,107.19
เงินอุดหนุน	504,710.00	81,210.00	0.00	423,500.00	0.00
เงินอุดหนุนอื่น ๆ	504,710.00	81,210.00	0.00	423,500.00	0.00
5502020010 เงินอุดหนุนทุนการศึกษา นศ.	499,600.00	76,100.00	0.00	423,500.00	0.00
5502050010 เงินอุดหนุนเพื่อการดำเนินงาน	3,110.00	3,110.00	0.00	0.00	0.00
5502059990 เงินอุดหนุนอื่น	2,000.00	2,000.00	0.00	0.00	0.00
ต้นทุน และค่าใช้จ่ายระหว่างกัน	1,234,567.54	371,280.29	0.00	863,287.25	0.00
ค่าใช้จ่ายในการดำเนินงานระหว่างกัน	1,234,567.54	371,280.29	0.00	863,287.25	0.00
ค่าใช้จ่ายดำเนินงานระหว่างกัน	361,857.25	27,000.00	0.00	334,857.25	0.00
5902020100 ค่าบริการวิชาการระหว่างกัน	334,857.25	0.00	0.00	334,857.25	0.00
5902020110 ค่าฝึกอบรมสัมมนา ดูงาน ระหว่างกัน	13,200.00	13,200.00	0.00	0.00	0.00
5902020120 ค่าสาธารณูปโภคระหว่างกัน	3,000.00	3,000.00	0.00	0.00	0.00
5902020130 ค่าเช่า ค่าบำรุง อาคารและสถานที่ระหว่างกัน	10,800.00	10,800.00	0.00	0.00	0.00
เงินอุดหนุนระหว่างกัน	872,710.29	344,280.29	0.00	528,430.00	0.00
5902030020 เงินอุดหนุนวิจัยจัดสรรระหว่างกัน	528,430.00	0.00	0.00	528,430.00	0.00
5902030030 เงินอุดหนุนจ่ายระหว่างส่วนงาน	344,280.29	344,280.29	0.00	0.00	0.00
<b>รายได้สูง(ต่ำ)กว่าค่าใช้จ่ายสุทธิ</b>	<b>7,730,162.89</b>	<b>(145,834.25)</b>	<b>0.00</b>	<b>3,263,423.55</b>	<b>4,612,573.59</b>