



1 **ผู้เข้าร่วมประชุม**

- 2                    ๑. นางปาลิดา เจริญสุข                    หัวหน้างานนโยบายและแผน
- 3                    ๒. นางสาวยุพา วิระยาชัย                    หัวหน้างานคลังและพัสดุ
- 4                    ๓. นางสาวศรีสุภาวดี ลิ้มปัทมาภรณ์                    หัวหน้างานบริการการศึกษา
- 5                    ๔. นางสาวศุภลักษณ์ วัฒนาเฉลิมยศ                    หัวหน้างานวิจัยและบริการวิชาการ

6 **ฝ่ายเลขานุการ**

- 7                    ๑. ผู้ช่วยศาสตราจารย์ ดร.เพียงใจ พิระเกียรติขจร ผู้ช่วยเลขานุการ/ผู้ช่วยคณบดีฝ่ายบริหาร
- 8                    ๒. นางภาณี นาคไร่ชิง                    ผู้ช่วยเลขานุการ/หัวหน้างานบริหารทั่วไป
- 9                    ๒. นางสาวสีตลา กลิ่นมรรคผล                    ผู้ช่วยเลขานุการ
- 10                    ๓. นางสุรีย์รัตน์ ทองประภา                    ผู้ช่วยเลขานุการ

11

12 **เริ่มประชุมเวลา ๐๙.๐๐ น.**

13                    รองศาสตราจารย์ ดร.กิติกร จามรดุสิต ทำหน้าที่ประธานในที่ประชุม กล่าวเปิดประชุมคณะกรรมการ

14                    ประจำส่วนงาน ครั้งที่ ๑/๒๕๖๙ และดำเนินการประชุมตามระเบียบวาระการประชุม ดังนี้

15

16 **วาระแสดงความยินดี**

17                    เรื่องที่ ๑ ขอแสดงความยินดีกับ คุณธราเทพ กุลพานิช ศิษย์เก่าหลักสูตรวิทยาศาสตรมหาบัณฑิต

18                    สาขาวิชาเทคโนโลยีการวางแผนสิ่งแวดล้อมเพื่อพัฒนาชนบท ปี ๒๕๓๘ ในโอกาสได้รับการคัดเลือกเป็นศิษย์

19                    เก่าดีเด่น Mahidol University Alumni Awards ๒๐๒๖ ในโครงการศิษย์เก่าดีเด่นและศิษย์เก่ารุ่นใหม่ดีเด่น

20                    เนื่องในโอกาสครบรอบ ๕๗ ปี วันพระราชทาน ๑๓๘ ปี มหาวิทยาลัยมหิดล กองกิจการนักศึกษา

21                    มหาวิทยาลัยมหิดล โดยจะเข้ารับโล่รางวัลเชิดชูเกียรติในงานคืนสู่เหย้า เรามหิดล : MU Blue Night ครั้งที่ ๙

22                    วันที่ ๒ มีนาคม พ.ศ. ๒๕๖๙ (รายละเอียดตั้งเอกสารแนบ)

23                    เรื่องที่ ๒ ขอแสดงความยินดีกับ รองศาสตราจารย์ ดร.กัมปนาท ภัคติกุล ในโอกาสได้รับการคัดเลือก

24                    เป็นอาจารย์ในดวงใจศิษย์เก่ามหาวิทยาลัยมหิดล ประจำปี พ.ศ. ๒๕๖๙ จากคุณสมบัติ “อาจารย์ผู้มีความเป็น

25                    เลิศในการสอน” ในโครงการอาจารย์ในดวงใจศิษย์เก่า มหาวิทยาลัยมหิดล ประจำปี พ.ศ. ๒๕๖๙ กองกิจการ

26                    นักศึกษา มหาวิทยาลัยมหิดล โดยจะเข้ารับโล่รางวัลเชิดชูเกียรติในงานคืนสู่เหย้า เรามหิดล : MU Blue Night

27                    ครั้งที่ ๙ วันที่ ๒ มีนาคม พ.ศ. ๒๕๖๙ (รายละเอียดตั้งเอกสารแนบ)

28

29 **ระเบียบวาระที่ ๑ เรื่องที่ประธานแจ้งให้ที่ประชุมทราบ**

30                    ๑.๑ เรื่องแจ้งจากประธาน

31                    ประธานแจ้งให้ที่ประชุมทราบเรื่องต่างๆ ดังนี้

32

33

34

1 ๑.๑.๑ จำนวนคณะกรรมการที่เข้าประชุม  
2 ประธานมอบหมายให้ นางภาณี นาคไรรังษิง ผู้ช่วยเลขานุการที่ประชุม แจ้งจำนวน  
3 คณะกรรมการที่เข้าประชุมที่คณะสิ่งแวดล้อมและทรัพยากรศาสตร์ จำนวน ๑๐ ราย ประชุมผ่านระบบ  
4 ออนไลน์ จำนวน ๖ ราย ตีตราชการ ๑ ราย คิดเป็นร้อยละ ๙๔.๑๒

5 **มติที่ประชุม** รับทราบ

6

7 ๑.๑.๒ สรุปแบบประเมินการปฏิบัติหน้าที่ของคณะกรรมการประจำส่วนงาน คณะ  
8 สิ่งแวดล้อมและทรัพยากรศาสตร์ มหาวิทยาลัยมหิดล ประจำปีงบประมาณ พ.ศ. ๒๕๖๘ (Internal และ  
9 External) โดยมีรายละเอียดตามเอกสารประกอบวาระการประชุมที่ ๑.๑.๒

10 โดยสรุปผลการประเมินสะท้อนว่า คณะกรรมการประจำส่วนงานมีการปฏิบัติหน้าที่อย่างมี  
11 ประสิทธิภาพ และมีกระบวนการจัดประชุมที่เป็นระบบ ได้รับความเชื่อมั่นในภาพรวมจากทั้งบุคลากรสาย  
12 วิชาการและสายสนับสนุนที่ปฏิบัติหน้าที่เป็นกรรมการ ผู้ช่วยเลขานุการ และหัวหน้างานซึ่งเป็นผู้เข้าร่วม  
13 ประชุม อย่างไรก็ตามยังมีโอกาสในการพัฒนาเชิงระบบเพื่อช่วยยกระดับคุณภาพการตัดสินใจ ความโปร่งใส  
14 และประสิทธิผลในการบริหารจัดการของคณะกรรมการประจำส่วนงาน ดังนี้

- 15 ๑) การเสริมความชัดเจนของบทบาทในการกำหนดนโยบายและแผนงาน
- 16 ๒) การใช้ข้อมูลเชิงวิเคราะห์เพื่อสนับสนุนการตัดสินใจ
- 17 ๓) การพัฒนาระบบติดตามผลและการสื่อสารผลการดำเนินงาน
- 18 ๔) การส่งเสริมวัฒนธรรมการมีส่วนร่วมและการแลกเปลี่ยนความคิดเห็นอย่างสร้างสรรค์

19 **มติที่ประชุม** รับทราบ

20

21 ๑.๑.๓ สรุปแบบประเมินการบริหารงานตามยุทธศาสตร์ของผู้บริหาร คณะสิ่งแวดล้อมและ  
22 ทรัพยากรศาสตร์ มหาวิทยาลัยมหิดล ประจำปีงบประมาณ พ.ศ. ๒๕๖๘ โดยมีรายละเอียดตามเอกสาร  
23 ประกอบวาระการประชุมที่ ๑.๑.๓

24 โดยสรุปผลการประเมินสะท้อนว่า การบริหารงานตามยุทธศาสตร์ของผู้บริหารคณะ  
25 สิ่งแวดล้อมและทรัพยากรศาสตร์ มีความชัดเจนและได้รับความเชื่อมั่นในภาพรวมจากทั้งบุคลากรสายวิชาการ  
26 และสายสนับสนุน อย่างไรก็ตามยังมีโอกาสในการพัฒนาเชิงระบบ โดยเฉพาะในด้าน

- 27 ๑) การเชื่อมโยงยุทธศาสตร์กับการจัดสรรงบประมาณและแผนการเงิน
- 28 ๒) การเพิ่มประสิทธิภาพและความคล่องตัวในการตัดสินใจเชิงบริหาร
- 29 ๓) การพัฒนากลไกการมีส่วนร่วมและการสื่อสารผลกาดำเนินงาน
- 30 ๔) การสร้างความเข้าใจร่วมด้านทิศทางเชิงยุทธศาสตร์ทุกระดับ

31 ซึ่งจะช่วยยกระดับประสิทธิผลการบริหารงานตามยุทธศาสตร์ และสนับสนุนการพัฒนา  
32 องค์กรอย่างยั่งยืนในระยะต่อไป

33 **มติที่ประชุม** รับทราบ

34

1 ๑.๑.๔ เรื่องแจ้งจากที่ประชุมสภามหาวิทยาลัยและที่ประชุมคณบดีมหาวิทยาลัยมหิดล ดังนี้  
2 ๑) มหาวิทยาลัยได้ปรับปรุงรายการ การเบิกจ่ายสวัสดิการ Flexible Benefit  
3 เพื่อให้สอดคล้องกับความต้องการของบุคลากรมากขึ้น โดยมีรายละเอียดการเปลี่ยนแปลงที่สำคัญ ดังนี้

รายการที่ปรับปรุง	เงื่อนไขการเบิกจ่าย
อุปกรณ์ตรวจวัดสุขภาพ	เบิกได้โดยไม่ต้องมีใบสั่งแพทย์ (เช่น เครื่องวัดความดัน, เครื่องตรวจเบาหวาน)
อุปกรณ์กีฬา	เบิกได้ทุกชนิด รวมถึงรองเท้ากีฬาและรองเท้าสุขภาพ (ยกเว้นเครื่องแต่งกาย และรองเท้าแฟชั่น)
เสริมสร้างความมั่นใจ	สามารถเบิกจ่ายค่าฉีด Botox, Filler และบริการด้านผิวพรรณอื่นๆ ได้ โดยมีเงื่อนไขต้องทำในสถานพยาบาลเครือข่ายของมหาวิทยาลัยเท่านั้น (เช่น รพ.รามธิบดี, รพ.ศิริราช) ไม่สามารถเบิกโรงพยาบาลเอกชนภายนอกได้

4 ๒) การปรับปรุงหลักสูตรเพื่อให้ทันต่อการเปลี่ยนแปลง นโยบายใหม่กำหนดให้  
5 หลักสูตรปริญญาตรีต้องมี ๑๒๐ หน่วยกิต และต้องวางแผนให้จบได้ภายใน ๓ ปี หากไม่ปรับปรุงตามเกณฑ์นี้  
6 จะไม่ได้รับการอนุมัติจากที่ประชุมคณบดี

7 ๓) มีการแจ้งปิดหลักสูตร เช่น หลักสูตรกายอุปกรณ์ (นานาชาติ) ของศิริราช  
8 ซึ่งสะท้อนถึงการปรับตัวและทิศทางใหม่ของมหาวิทยาลัยในการเลือกเปิด-ปิดหลักสูตรตามความเหมาะสม  
9 **มติที่ประชุม** รับทราบ

10

## 11 **ระเบียบวาระที่ ๒ เรื่องการรับรองรายงานการประชุม**

12 ๒.๑ รับรองรายงานการประชุมคณะกรรมการประจำส่วนงาน ครั้งที่ ๑/๒๕๖๙ เมื่อวันที่  
13 ๒๑ มกราคม พ.ศ. ๒๕๖๙ โดยมีรายละเอียดตามเอกสารประกอบวาระการประชุมที่ ๒.๑

14 **มติที่ประชุม** ที่ประชุมมีมติรับรองรายงานการประชุม ครั้งที่ ๑/๒๕๖๙ เมื่อวันที่ ๒๑ มกราคม พ.ศ. ๒๕๖๙

15

## 16 **ระเบียบวาระที่ ๓ เรื่องสืบเนื่อง**

17 - ไม่มี -

18

## 19 **ระเบียบวาระที่ ๔ เรื่องเสนอเพื่อพิจารณา**

20 ๔.๑ การสมัครและเสนอชื่อรับรางวัลมหาวิทยาลัยมหิดล ประจำปีการศึกษา ๒๕๖๘ โดยมี  
21 รายละเอียดตามเอกสารประกอบวาระการประชุมที่ ๔.๑

22 รองศาสตราจารย์ ดร.กิติกร จามรดุสิต คณบดี เสนอให้ที่ประชุมพิจารณาเรื่องต่างๆ ดังนี้

23 ตามที่มหาวิทยาลัยมหิดล ได้จัดให้มีรางวัลมหาวิทยาลัยมหิดลขึ้น เพื่อเป็นการเชิดชูเกียรติ เป็นขวัญ  
24 กำลังใจแก่บุคลากรที่มีคุณธรรม จริยธรรม มีความรู้ความสามารถ มีความวิริยะอุตสาหะ ปฏิบัติงานอย่างมี  
25 ประสิทธิภาพประสิทธิภาพประสิทธิผลจนมีผลงานดีเด่นและดีเด่นในสาขาต่างๆ นั้น ในการนี้มหาวิทยาลัยมหิดลได้เรียน  
26 เชิญส่วนงานประชาสัมพันธ์การรับสมัครและเสนอชื่อ และพิจารณาเสนอชื่อบุคลากรเพื่อขอรับรางวัล

1 มหาวิทยาลัยมหิดล ประจำปีการศึกษา ๒๕๖๘ ทั้งนี้การสมัครและเสนอชื่อต้องผ่านความเห็นชอบจาก  
2 คณะกรรมการประจำส่วนงาน และเสนอต่ออธิการบดี ภายในวันที่ ๓๐ เมษายน ๒๕๖๘

3 ที่ประชุมมีมติเห็นชอบ เสนอชื่อบุคลากรเพื่อขอรับรางวัลมหาวิทยาลัยมหิดล ประจำปีการศึกษา  
4 ๒๕๖๘ ประเภทดีเด่นเฉพาะทาง ดังนี้

5 ๑) สาขาบริการ ได้แก่ ผู้ช่วยศาสตราจารย์ ดร.ปิยะกาญจน์ เที้ยธิทรัพย์

6 ๒) สาขาความเป็นครู ได้แก่ รองศาสตราจารย์ ดร.กัมปนาท ภัคติกุล

7 ในส่วนของ สาขาการวิจัย สาขาการแต่งตำรา สาขาการประดิษฐ์และนวัตกรรม ให้มีการ  
8 ประชาสัมพันธ์เรียนเชิญบุคลากรสมัครขอรับรางวัลอีกครั้ง และนำข้อมูลมาพิจารณาในการประชุมครั้งต่อไป

9 **มติที่ประชุม** ที่ประชุมมีมติเห็นชอบ และมอบหมายให้ฝ่ายเลขานุการดำเนินการต่อไป

10

11 ๔.๒ เสนอเรื่องเพื่อพิจารณา จำนวน ๓ เรื่อง ดังนี้ (รายละเอียดตามเอกสารแนบ) (รองคณบดีฝ่าย  
12 วิจัยและบริการวิชาการ ผู้เสนอ)

13 รองศาสตราจารย์ ดร.นพพล อรุณรัตน์ รองคณบดีฝ่ายวิจัยและบริการวิชาการ มอบหมายให้  
14 นางปัทมา แสงสินทรัพย์ เสนอให้ที่ประชุมพิจารณาเรื่องต่างๆ ดังนี้

15 เรื่องที่ ๑ (ร่าง) ประกาศคณะสิ่งแวดล้อมและทรัพยากรศาสตร์ มหาวิทยาลัยมหิดล เรื่อง  
16 หลักเกณฑ์และอัตราค่าบำรุง การใช้บริการเครื่องมือและอุปกรณ์วิทยาศาสตร์ ค่าวัสดุ สารเคมี และ  
17 ห้องปฏิบัติการ คณะสิ่งแวดล้อมและทรัพยากรศาสตร์ พ.ศ. ๒๕๖๙

18 เพื่อให้การใช้เครื่องมือและอุปกรณ์วิทยาศาสตร์ และการเบิกวัสดุ-สารเคมี เป็นไปด้วยความ  
19 เรียบร้อยเหมาะสมกับภาวะเศรษฐกิจในปัจจุบันและสอดคล้องต่อ การดำเนินงานวิจัย การทำโครงการ  
20 วิทยาศาสตร์ การทำวิทยานิพนธ์ ของคณาจารย์ บุคลากร และนักศึกษา คณะสิ่งแวดล้อมและทรัพยากรศาสตร์  
21 และผู้ใช้บริการที่เป็นบุคคลภายนอกให้เกิดประโยชน์สูงสุดและถือปฏิบัติในทางเดียวกัน และที่ประชุมขอให้  
22 การแก้ไขอัตราค่าบำรุง ให้มีการแยกอัตราค่าบริการระหว่างนักศึกษาที่จ่ายและไม่จ่ายค่า Research Supply  
23 Fee โดยนักศึกษาที่ไม่จ่าย จะต้องเสียค่าใช้จ่ายตามเกณฑ์ที่กำหนด (ยกเว้นนักศึกษาปริญญาเอกที่มีการแฝง  
24 ค่าใช้จ่ายในการเทอมแล้ว) และที่ประชุมเสนอเพิ่มเติมสำหรับอาจารย์หรือนักวิจัย ที่ใช้ทุนส่วนตัวต้องทำเรื่อง  
25 ขออนุมัติหัวข้อวิจัยให้ชัดเจนเพื่อป้องกันการรับจ้างวิจัยจ้างภายนอกโดยไม่ผ่านระบบมหาวิทยาลัย

26 ที่ประชุมมีมติเห็นชอบ (ร่าง) ประกาศคณะสิ่งแวดล้อมและทรัพยากรศาสตร์  
27 มหาวิทยาลัยมหิดล เรื่อง หลักเกณฑ์และอัตราค่าบำรุง การใช้บริการเครื่องมือและอุปกรณ์วิทยาศาสตร์  
28 ค่าวัสดุ สารเคมี และห้องปฏิบัติการ คณะสิ่งแวดล้อมและทรัพยากรศาสตร์ พ.ศ. ๒๕๖๙ ตามที่เสนอ

29 **มติที่ประชุม** ที่ประชุมมีมติเห็นชอบ และมอบหมายให้งานปฏิบัติการสิ่งแวดล้อมและมาตรฐานสากล  
30 ดำเนินการต่อไป

31

32 เรื่อง ๒ (ร่าง) ระเบียบคณะสิ่งแวดล้อมและทรัพยากรศาสตร์ มหาวิทยาลัยมหิดล เรื่อง  
33 การใช้สถานที่ห้องปฏิบัติการสิ่งแวดล้อมเพื่อทำวิจัย สำหรับคณาจารย์ บุคลากร พ.ศ. ๒๕๖๙

1 เพื่อเป็นการป้องกันการเกิดอุบัติเหตุ และความปลอดภัยในการใช้ห้องปฏิบัติการ คณะ  
2 สิ่งแวดล้อมและทรัพยากรศาสตร์ มหาวิทยาลัยมหิดล ตามมาตรฐานความปลอดภัย ESPReL และเพื่ออำนวยความสะดวกในการขอใช้สถานที่ห้องปฏิบัติการสิ่งแวดล้อมของอาจารย์ นักวิจัย หรือบุคลากร ให้เป็นไปด้วย  
3 ความเรียบร้อย ปลอดภัย เกิดประโยชน์สูงสุด และถือปฏิบัติในทางเดียวกัน ซึ่งมีการเปลี่ยนระบบการเข้าใช้  
4 ห้องปฏิบัติการสิ่งแวดล้อม จากการสแกน QR Code เป็นการบันทึกเวลาและเบิกกุญแจกับเจ้าหน้าที่รักษา  
5 ความปลอดภัยเพื่อความเข้มงวด การแก้ไขอัตราค่าบำรุงให้มีการแยกอัตราค่าบริการระหว่างนักศึกษาที่จ่าย  
6 และไม่จ่ายค่า Research Supply Fee โดยนักศึกษาที่ไม่จ่าย จะต้องเสียค่าใช้จ่ายตามเกณฑ์ที่กำหนด (ยกเว้น  
7 นักศึกษาปริญญาเอกที่มีการแฝงค่าใช้จ่ายในการทอมแล้ว) และที่ประชุมเสนอเพิ่มเติมสำหรับอาจารย์หรือ  
8 นักวิจัย ที่ใช้ทุนส่วนตัวต้องทำเรื่องขออนุมัติหัวข้อวิจัยให้ชัดเจนเพื่อป้องกันการรับจ้างวิจัยจ้างภายนอกโดยไม่  
9 ผ่านระบบมหาวิทยาลัย

11 ที่ประชุมมีมติเห็นชอบ (ร่าง) ระเบียบคณะสิ่งแวดล้อมและทรัพยากรศาสตร์  
12 มหาวิทยาลัยมหิดล เรื่อง การใช้สถานที่ห้องปฏิบัติการสิ่งแวดล้อมเพื่อทำวิจัย สำหรับคณาจารย์ บุคลากร พ.ศ.  
13 ๒๕๖๙ ตามที่เสนอ

14 **มติที่ประชุม** ที่ประชุมมีมติเห็นชอบ และมอบหมายให้งานปฏิบัติการสิ่งแวดล้อมและมาตรฐานสากล  
15 ดำเนินการต่อไป

17 เรื่องที่ ๓ (ร่าง) ระเบียบคณะสิ่งแวดล้อมและทรัพยากรศาสตร์ มหาวิทยาลัยมหิดล เรื่อง การใช้  
18 สถานที่ห้องปฏิบัติการสิ่งแวดล้อม สำหรับนักศึกษา พ.ศ. ๒๕๖๙

19 เพื่อเป็นการอำนวยความสะดวก และความปลอดภัยในการใช้ห้องปฏิบัติการของนักศึกษา  
20 ตามมาตรฐานความปลอดภัย ESPReL ของคณะสิ่งแวดล้อมและทรัพยากรศาสตร์ ในขอใช้สถานที่  
21 ห้องปฏิบัติการสิ่งแวดล้อม ให้เป็นไปด้วยความเรียบร้อย ปลอดภัย เกิดประโยชน์สูงสุด และถือปฏิบัติในทาง  
22 เดียวกัน ซึ่งมีการเปลี่ยนระบบการเข้าใช้ห้องปฏิบัติการสิ่งแวดล้อม จากการสแกน QR Code เป็นการบันทึก  
23 เวลาและเบิกกุญแจกับเจ้าหน้าที่รักษาความปลอดภัยเพื่อความเข้มงวด การแก้ไขอัตราค่าบำรุงให้มีการแยก  
24 อัตราค่าบริการระหว่างนักศึกษาที่จ่ายและไม่จ่ายค่า Research Supply Fee โดยนักศึกษาที่ไม่จ่าย จะต้อง  
25 เสียค่าใช้จ่ายตามเกณฑ์ที่กำหนด (ยกเว้นนักศึกษาปริญญาเอกที่มีการแฝงค่าใช้จ่ายในการทอมแล้ว) และที่  
26 ประชุมเสนอเพิ่มเติมสำหรับอาจารย์หรือนักวิจัย ที่ใช้ทุนส่วนตัวต้องทำเรื่องขออนุมัติหัวข้อวิจัยให้ชัดเจนเพื่อ  
27 ป้องกันการรับจ้างวิจัยจ้างภายนอกโดยไม่ผ่านระบบมหาวิทยาลัย

28 ที่ประชุมมีมติเห็นชอบ (ร่าง) ระเบียบคณะสิ่งแวดล้อมและทรัพยากรศาสตร์  
29 มหาวิทยาลัยมหิดล เรื่อง การใช้สถานที่ห้องปฏิบัติการสิ่งแวดล้อม สำหรับนักศึกษา พ.ศ. ๒๕๖๙ ตามที่เสนอ  
30 **มติที่ประชุม** ที่ประชุมมีมติเห็นชอบ และมอบหมายให้งานปฏิบัติการสิ่งแวดล้อมและมาตรฐานสากล  
31 ดำเนินการต่อไป

32  
33  
34

1 **ระเบียบวาระที่ ๕ เรื่องแจ้งเพื่อทราบ**

2 **๕.๑ เรื่องแจ้งจากรองคมนตรี**

3 ๕.๑.๑ รองคมนตรีฝ่ายวิจัยและบริการวิชาการ มอบหมายให้ นางสาวศุภลักษณ์ วัฒนาเฉลิม  
 4 ยศ หัวหน้างานวิจัยและบริการวิชาการ เสนอเรื่องแจ้งเพื่อทราบ ดังนี้ โดยมีรายละเอียดตามเอกสารประกอบ  
 5 วาระการประชุมที่ ๕.๑.๑

6 **เรื่องที่ ๑ สรุปผลการดำเนินงาน งานวิจัยและบริการวิชาการ เดือน มกราคม ๒๕๖๙**  
 7 **- เงินทุนวิจัยและรับทำวิจัยที่ได้รับอนุมัติในปีงบประมาณ**

8

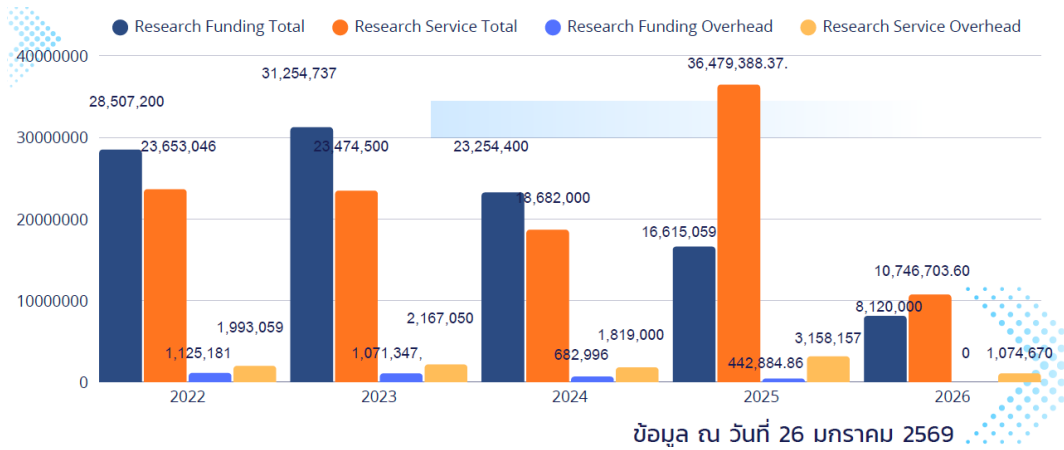

9

10

11 **- รายชื่อโครงการวิจัยที่ได้รับอนุมัติใหม่ ปีงบประมาณ ๒๕๖๙**

12 (รวมจำนวนทั้งหมด ๑๑ โครงการ จำนวนเงินรวม ๘,๑๒๐,๐๐๐ บาท)

ที่	ชื่อโครงการ	หัวหน้าโครงการ	แหล่งทุน	งบประมาณ
1	บูรณาการวิทยาศาสตร์สิ่งแวดล้อมและวิทยาศาสตร์พลเมืองสู่วัฒนธรรมทางสังคม เพื่อการเฝ้าระวังและจัดการการปนเปื้อนโลหะหนักอย่างมีส่วนร่วม	รศ. ดร. สุภิญญา เสรินนทชัย	สำนักงานการวิจัยแห่งชาติ (วช.)	1,500,000.00

13

14

15 **- รายชื่อโครงการรับทำวิจัยที่ได้รับอนุมัติใหม่ ปีงบประมาณ ๒๕๖๙ ดังนี้**

16 (รวมจำนวนทั้งหมด ๑๖ โครงการ จำนวนเงินรวม ๑๐,๗๔๖,๗๐๓.๖๐ บาท)

ที่	ชื่อโครงการ	หัวหน้าโครงการ	แหล่งทุน	งบประมาณ (บาท)
1	จัดจัดทำคู่มือประเมินความเสี่ยงจากการเปลี่ยนแปลงสภาพภูมิอากาศอย่างง่าย	ผู้ช่วยศาสตราจารย์ ดร.อรันย์ ศรีรัตนทา ภาวภานอน	กรมการเปลี่ยนแปลงสภาพภูมิอากาศและสิ่งแวดล้อม	500,000
2	การศึกษาและพัฒนากระบวนการประเมินและติดตามผลกระทบสิ่งแวดล้อมของกรุงเทพมหานคร	ผู้ช่วยศาสตราจารย์ ดร.อรันย์ ศรีรัตนทา ภาวภานอน	โรงพยาบาลสุกภูมิพล กรมการแพทย์ทหารอากาศ	4,000,000
3	จ้างประเมินประสิทธิภาพการบริหารจัดการพื้นที่คุ้มครองทางทะเล ตามประกาศกระทรวง กส. น.22 จังหวัดตรัง	ศาสตราจารย์ ดร. สุวลักษณ์ สาธุณิสพันธ์	กองอนุรักษ์ทรัพยากรทางทะเล กรมทรัพยากรทางทะเลและชายฝั่ง	450,000
4	โครงการจ้างดำเนินงานสำนักงานสีเขียว (Green office) ของบริษัท ปตท.สผ.สยาม จำกัด (โครงการเอส1)	รองศาสตราจารย์ ดร.สยาม อรุณศรีรสกุล	บริษัท ปตท. สผ.สยาม จำกัด	50,000

17

18

1

- โครงการฝึกอบรมตามปีงบประมาณ

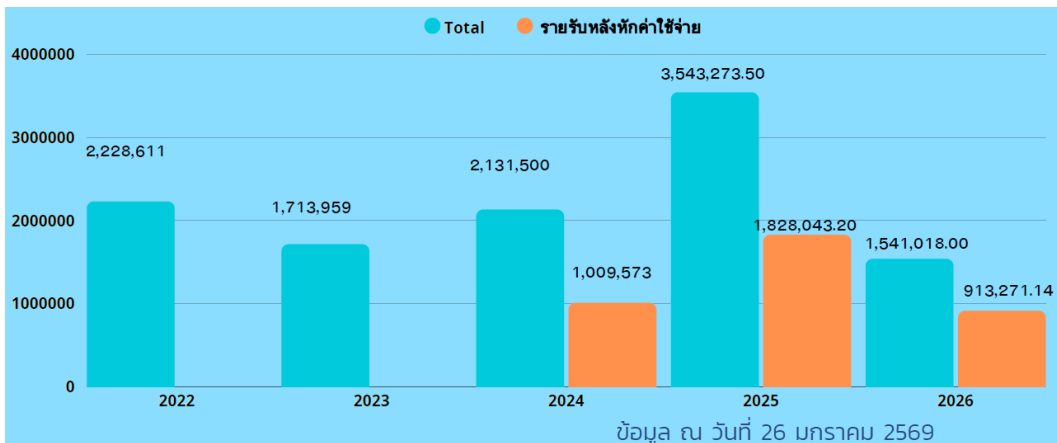

2

3

4

- ภาพรวมผลงานตีพิมพ์ ระดับนานาชาติของคุณะ

ภาพรวมผลงานตีพิมพ์  
ระดับนานาชาติของคุณะ

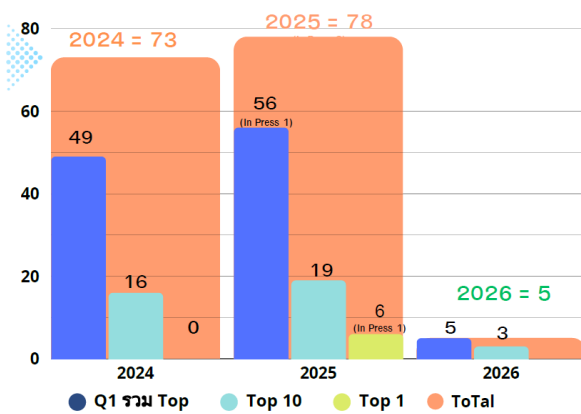

RANK (SJR)	จำนวนผลงาน		
	2024	2025	2026
TOP 1	0	6	0
TOP 10	16	19	3
Q1 รวม TOP	48	56	5
Q2	10	13	0
Q3	10	6	0
Q4	1	3	0
NO RANKING	2	0	0
รวม	71	78	5
บุคลากรสายวิชาการ	56	59	59
จำนวนเฉลี่ยต่อบุคลากร	1.27	1.32	0.08

สัดส่วนร้อยละ: Q1 : Q2 : Q3 : Q4 : no rank  
100: 0 : 0 : 0 : 0

Date of data: Jan 23, 2026

5

6

7

- Environment and Natural Resources Journal (EnNRJ) จำนวนบทความที่

8

ส่งเข้าพิจารณาและได้รับการตีพิมพ์

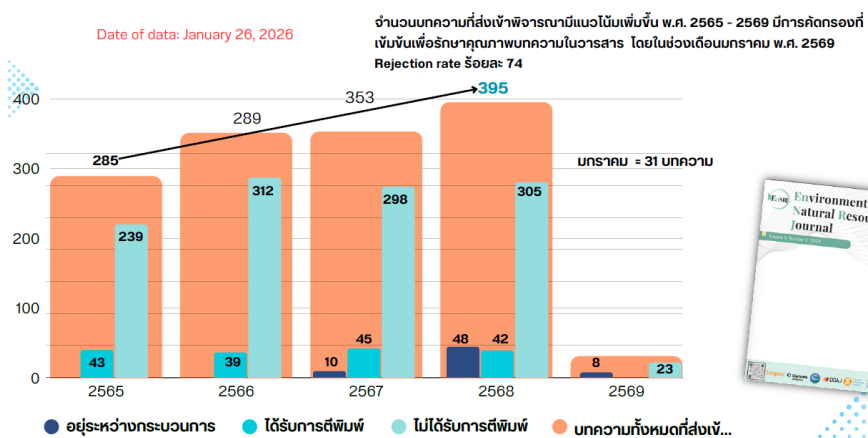

9

10

11

1

- รายได้จากวารสาร Environment and Natural Resources Journal (EnNRJ)

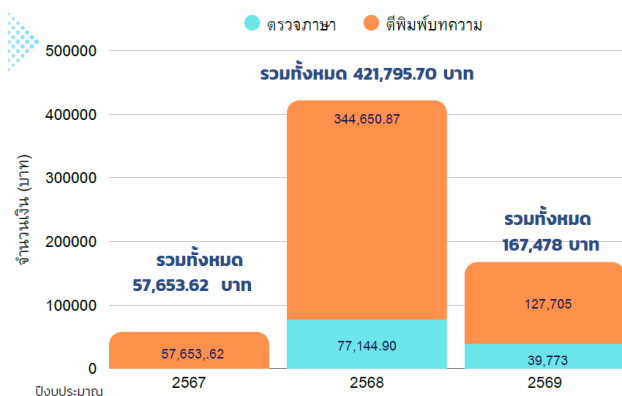

ข้อมูล ณ วันที่ 26 มกราคม 2569

2

3

#### 4 มติที่ประชุม รับทราบ

5

#### 6 ๕.๒ เรื่องแจ้งจากประธานหลักสูตร

7

๕.๒.๑ รายงานผลการดำเนินการของหลักสูตรปรัชญาดุษฎีบัณฑิต สาขาวิชาสิ่งแวดล้อมและ  
8 ทรัพยากรศาสตร์ (หลักสูตรนานาชาติ) Ph.D. (รายละเอียดตามเอกสารแนบ) (ประธานหลักสูตรปรัชญาดุษฎี  
9 บัณฑิต สาขาวิชาสิ่งแวดล้อมและทรัพยากรศาสตร์ (หลักสูตรนานาชาติ) ผู้เสนอ)

10

๕.๒.๒ รายงานผลการดำเนินงานของหลักสูตรวิทยาศาสตรบัณฑิต สาขาวิชาวิทยาศาสตร์  
11 และเทคโนโลยีสิ่งแวดล้อม (ES) (รายละเอียดตามเอกสารแนบ) (ประธานหลักสูตรวิทยาศาสตรบัณฑิต  
12 สาขาวิชาวิทยาศาสตร์และเทคโนโลยีสิ่งแวดล้อม ผู้เสนอ)

13

ที่ประชุมแจ้งเพิ่มเติมว่าทางกองบริหารการศึกษามหาวิทยาลัยมหิดล จะมีการเปิดหลักสูตร  
14 ภาษาอังกฤษแบบฉุกเฉิน ช่วงการเรียนภาคฤดูร้อน (พฤษภาคม-มิถุนายน) โดยจะมีการเรียนการสอนแบบ  
15 เข้มข้นเพื่อจะได้ส่งรายชื่อนักศึกษาจบการศึกษาทันในรอบการศึกษา และให้ประสานงานกับนักศึกษาเนื่องจาก  
16 อยู่ระหว่างการฝึกงาน

17

๕.๒.๓ รายงานผลการดำเนินการของหลักสูตรวิทยาศาสตรบัณฑิต สาขาวิชาการจัดการ  
18 ทรัพยากรธรรมชาติและสิ่งแวดล้อม (หลักสูตรนานาชาติ) NM (รายละเอียดตามเอกสารแนบ) (ประธาน  
19 หลักสูตรวิทยาศาสตรบัณฑิต สาขาวิชาการจัดการทรัพยากรธรรมชาติและสิ่งแวดล้อม (หลักสูตรนานาชาติ)  
20 ผู้เสนอ)

21

๕.๒.๔ รายงานผลการดำเนินการของหลักสูตรวิทยาศาสตรมหาบัณฑิต สาขาวิชาการจัด  
22 การเมืองน่าอยู่และสิ่งแวดล้อมที่ยั่งยืน (หลักสูตรภาคปกติและภาคพิเศษ) LE/LES และหลักสูตรวิทยาศาสตร  
23 มหาบัณฑิต สาขาวิชาการจัดการองค์กรอย่างยั่งยืน (หลักสูตรสหวิทยาการ) SEM (ประธานหลักสูตรวิทยา  
24 ศาสตรมหาบัณฑิต สาขาวิชาการจัดการเมืองน่าอยู่และสิ่งแวดล้อมที่ยั่งยืน (หลักสูตรภาคปกติและภาคพิเศษ)  
25 LE/LES และหลักสูตรวิทยาศาสตรมหาบัณฑิต สาขาวิชาการจัดการองค์กรอย่างยั่งยืน (หลักสูตรสหวิทยาการ)  
26 SEM ผู้เสนอ)

1 ทางหลักสูตรวิทยาศาสตร์มหาบัณฑิต สาขาวิชาการจัดการองค์กรอย่างยั่งยืน (หลักสูตรสห  
2 วิทยาการ) SEM แจ้งที่ประชุมว่าสัปดาห์นี้จะมีการสอบสัมภาษณ์นักศึกษาครั้งแรก โดยมีนักศึกษาเข้าสัมภาษณ์  
3 จำนวน ๒ ราย และจะมีการเร่งประชาสัมพันธ์เพิ่มเติมเพื่อให้ได้นักศึกษาเพิ่มมากขึ้น เนื่องจากทางหลักสูตร  
4 ตั้งเป้าหมายไว้ ต้องมีนักศึกษาสมัครเข้าเรียน ๑๕ ราย

5 ๕.๒.๕ รายงานผลการดำเนินการของหลักสูตรวิทยาศาสตร์มหาบัณฑิต สาขาวิชาเทคโนโลยี  
6 การจัดการสิ่งแวดล้อม (หลักสูตรภาคปกติและภาคพิเศษ) ET/ETS (ประธานหลักสูตรวิทยาศาสตร์มหาบัณฑิต  
7 สาขาวิชาเทคโนโลยีการจัดการสิ่งแวดล้อม (หลักสูตรภาคปกติและภาคพิเศษ) ผู้เสนอ)

8 หลักสูตรวิทยาศาสตร์มหาบัณฑิต สาขาวิชาเทคโนโลยีการจัดการสิ่งแวดล้อม (หลักสูตรภาค  
9 ปกติและภาคพิเศษ) ET/ETS แจ้งที่ประชุมว่าการออกฝึกภาคสนามของหลักสูตรครบแล้ว และอยู่ระหว่าง  
10 นักศึกษานำเสนอรายงานผลการออกฝึกภาคสนาม

11 ๕.๒.๖ รายงานผลการดำเนินการของหลักสูตรวิทยาศาสตร์มหาบัณฑิต สาขาวิชาเทคโนโลยี  
12 ที่เหมาะสมและนวัตกรรมเพื่อสิ่งแวดล้อม (ภาคปกติและภาคพิเศษ) AT ATS (ประธานหลักสูตรวิทยาศาสตร  
13 มหาบัณฑิต สาขาวิชาเทคโนโลยีที่เหมาะสมและนวัตกรรมเพื่อสิ่งแวดล้อม ผู้เสนอ)

14 หลักสูตรวิทยาศาสตร์มหาบัณฑิต สาขาวิชาเทคโนโลยีที่เหมาะสมและนวัตกรรมเพื่อ  
15 สิ่งแวดล้อม (ภาคปกติและภาคพิเศษ) AT ATS แจ้งที่ประชุมว่านักศึกษาได้มีการรายงานการออกฝึกภาคสนาม  
16 ครั้งที่ ๑ แล้วโดยรายงานร่วมกับนักศึกษาหลักสูตรวิทยาศาสตร์มหาบัณฑิต สาขาวิชาเทคโนโลยีการจัดการ  
17 สิ่งแวดล้อม (หลักสูตรภาคปกติและภาคพิเศษ) ET/ETS และอยู่ระหว่างนักศึกษานำเสนอรายงานผลการออก  
18 ฝึกภาคสนาม ครั้งที่ ๒

19 **มติที่ประชุม** รับทราบ

20

21 ๕.๓ รายงานสถานะการเงิน

22 ๕.๓.๑ รายงานงบการเงินจากงบประมาณแผ่นดินและงบประมาณเงินรายได้ ณ วันที่  
23 ๓๑ มกราคม พ.ศ. ๒๕๖๙ โดยมีรายละเอียดตามเอกสารแนบประกอบวาระการประชุมที่ ๕.๓.๑

24 นางสาวยุพา วิระยาลัย หัวหน้างานคลังและพัสดุ รายงานงบการเงินจากงบประมาณแผ่นดิน  
25 และงบประมาณเงินรายได้ ณ วันที่ ๓๑ มกราคม พ.ศ. ๒๕๖๙ ดังนี้

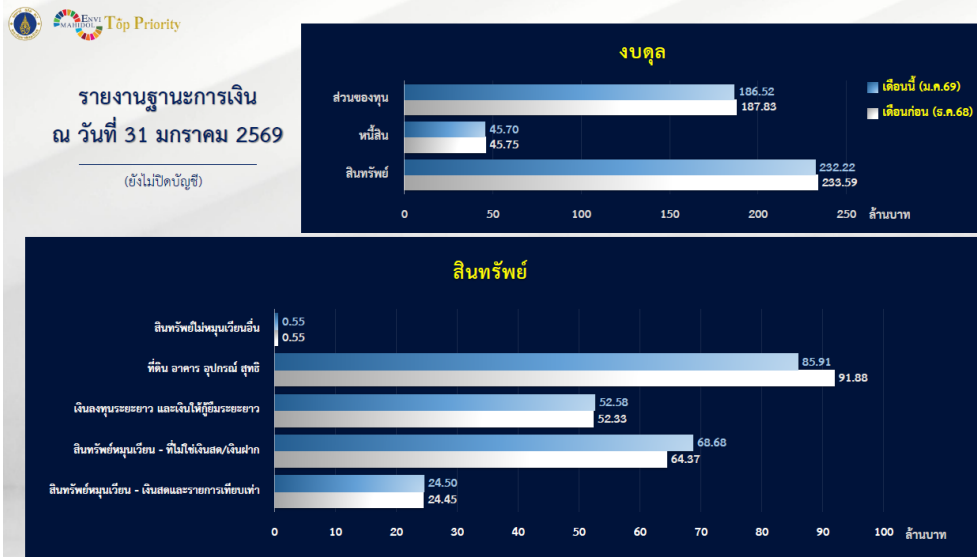

รายงานฐานะการเงิน ณ วันที่ 31 มกราคม 2569

1  
2  
3

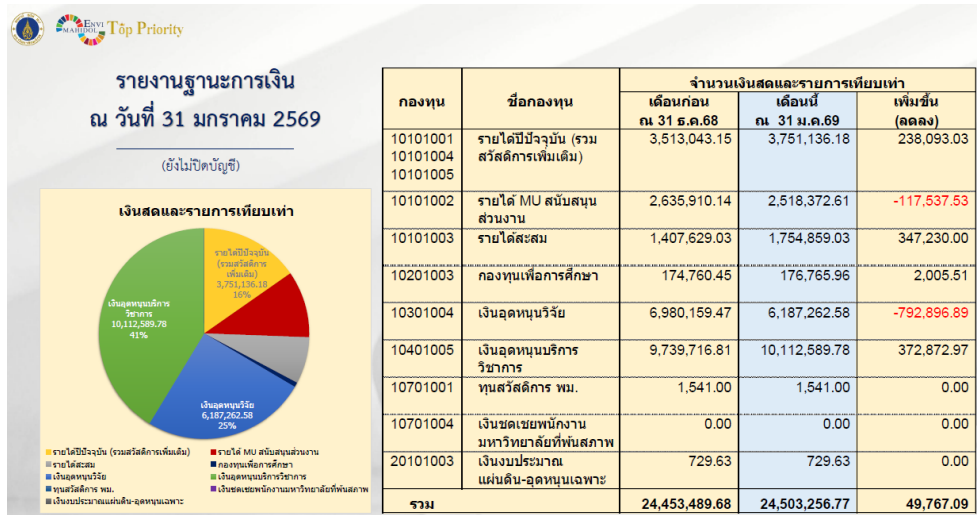

4  
5

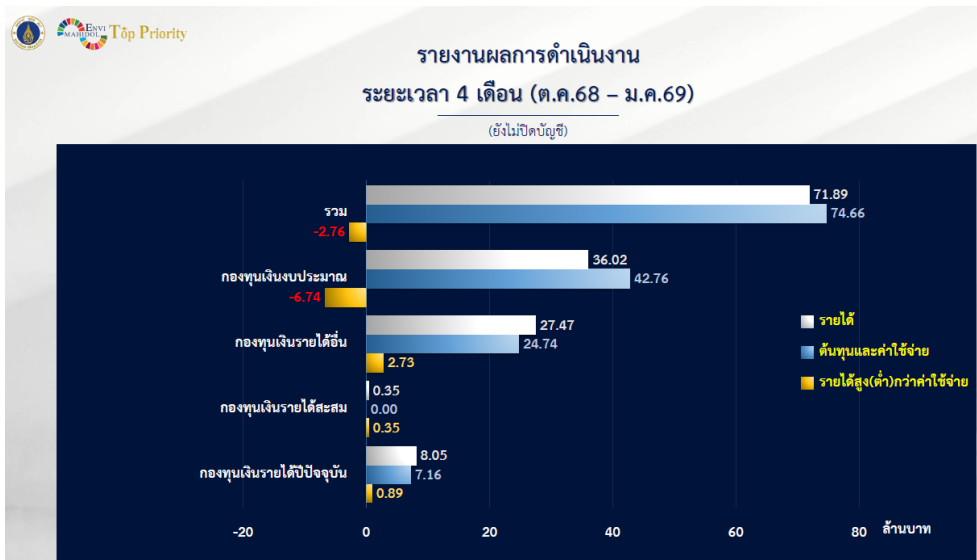

6  
7

รายงานผลการดำเนินงาน ระยะเวลา 4 เดือน (๑ ตุลาคม ๒๕๖๘ - ๓๑ มกราคม ๒๕๖๙)

1

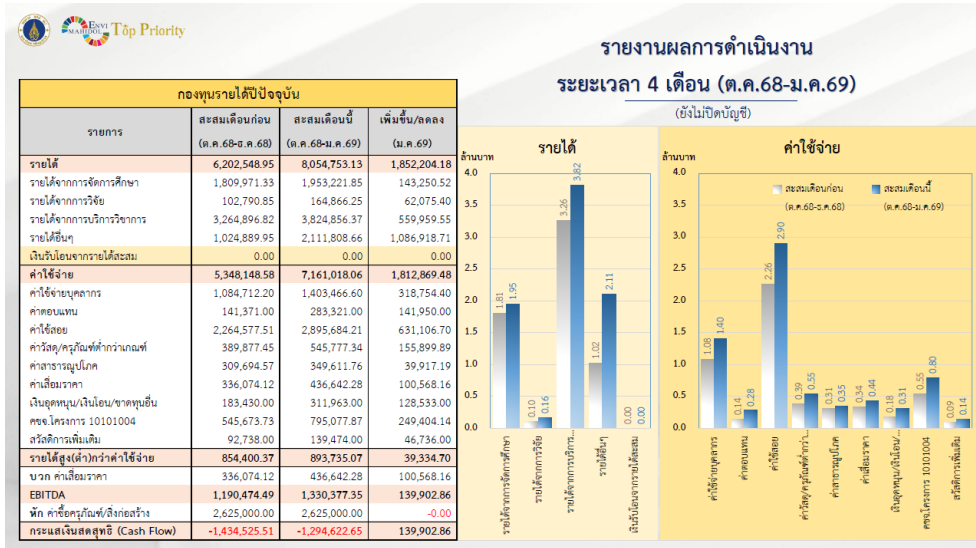

2

3

รายงานผลการดำเนินงาน ระยะเวลา ๔ เดือน (๑ ตุลาคม ๒๕๖๘ – ๓๑ มกราคม ๒๕๖๙)

4

มติที่ประชุม ที่ประชุมรับทราบ

5

6

๕.๓.๒ รายงานสรุปเงินทรงแจ้งและรายงานสรุปลูกหนี้เงินยืม ณ วันที่ ๓๑ มกราคม พ.ศ.

7

๒๕๖๙ รายละเอียดตามเอกสารแนบประกอบวาระการประชุมที่ ๕.๓.๒

8

นางสาวยุพา วิชาลัย หัวหน้างานคลังและพัสดุ แจ้งรายงานสรุปเงินทรงแจ้งและรายงาน

9

สรุปลูกหนี้เงินยืมแต่ละประเภท ณ วันที่ ๓๑ มกราคม พ.ศ. ๒๕๖๙

รายละเอียด	ยอดรวมเดือนก่อน ณ 31 ธ.ค.68	ยอดรวมเดือนนี้ ณ 31 ม.ค.69	เพิ่มขึ้น (ลดลง)	การจัดกลุ่มอายุลูกหนี้ ณ 31 ม.ค.69		
				ยังไม่ถึงกำหนดชำระ และสงใช้ไปสำคัญ	เกินกำหนดชำระ ไม่เกิน 30 วัน	เกินกำหนดชำระ เกินกว่า 30 วัน
1202020060 เงินทรงแจ้งจัดสรรให้ส่วนงาน	8,000,000.00	8,000,000.00	0.00			
ลูกหนี้เงินยืมทรงแจ้ง	854,261.28	1,340,965.32	486,704.04	1,340,965.32	0.00	0.00
เงินสดย่อย	135,121.27	142,250.59	7,129.32			
เงินทรงแจ้งเจ้าหน้าที่	203,040.86	342,170.83	139,129.97			
เงินคงเหลือในบัญชีเงินฝากธนาคาร	6,807,576.59	6,174,613.26	-632,963.33			
1202020061 เงินทรงแจ้งรายเบิกขดเศษ	-96,146.91	-147,450.12	-51,303.21			
1202020000 ลูกหนี้เงินยืม interface (กองทุนสวัสดิการ)	70,000.00	90,000.00	20,000.00	90,000.00	0.00	0.00
1202020010 ลูกหนี้เงินยืม	841,280.96	841,280.96	0.00	0.00	0.00	841,280.96
1202020100 ลูกหนี้เงินยืม-โครงการวิจัย	6,775,605.08	7,119,643.20	344,038.12	4,819,923.24	1,987,025.53	312,694.43
1202020110 ลูกหนี้เงินยืม-โครงการให้บริการวิชาการ	3,337,881.98	3,253,773.36	-84,108.62	3,253,773.36	0.00	0.00
<b>รวม</b>	<b>18,928,621.11</b>	<b>19,157,247.40</b>	<b>228,626.29</b>	<b>9,504,661.92</b>	<b>1,987,025.53</b>	<b>1,153,975.39</b>
			ร้อยละของกลุ่มลูกหนี้ค้างชำระต่อลูกหนี้รวม	75.16	15.71	9.13

10

11

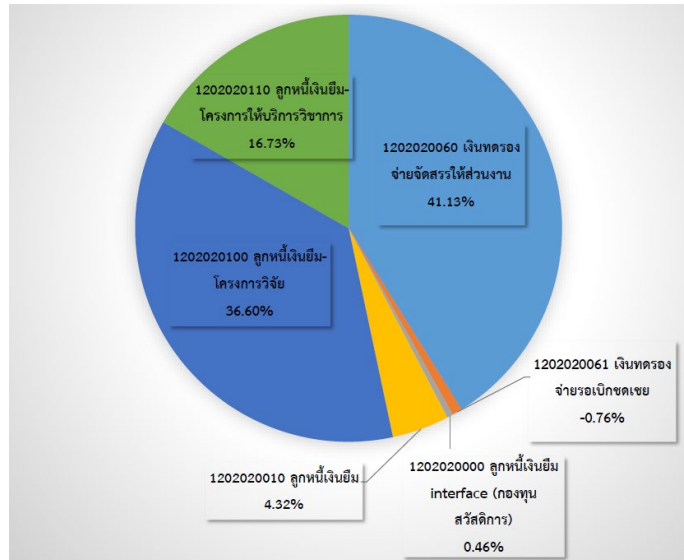

กราฟแสดงสัดส่วนลูกหนี้เงินยืมแต่ละประเภท ณ วันที่ ๓๑ มกราคม ๒๕๖๙

มติที่ประชุม ที่ประชุมรับทราบ

ระเบียบวาระที่ ๖ เรื่องอื่นๆ (ถ้ามี)

- ไม่มี -

### สรุปเรื่องที่ต้องดำเนินการต่อไป

ลำดับที่	กิจกรรม	ผู้ดำเนินการ
๑	เสนอชื่อรับรางวัลมหาวิทยาลัยมหิดล ประจำปีการศึกษา ๒๕๖๘ (เสนอชื่อ ๓ สาขาที่เหลือในการประชุมเดือนมีนาคม ๒๕๖๙)	ฝ่ายเลขานุการ
๒	(ร่าง) ประกาศคณะสิ่งแวดล้อมและทรัพยากรศาสตร์ มหาวิทยาลัยมหิดล เรื่อง หลักเกณฑ์และอัตราค่าบำรุง การใช้บริการเครื่องมือและอุปกรณ์วิทยาศาสตร์ ค่าวัสดุ สารเคมี และห้องปฏิบัติการ คณะสิ่งแวดล้อมและทรัพยากรศาสตร์ พ.ศ. ๒๕๖๙	งานปฏิบัติการ สิ่งแวดล้อมและ มาตรฐานสากล
๓	(ร่าง) ระเบียบคณะสิ่งแวดล้อมและทรัพยากรศาสตร์ มหาวิทยาลัยมหิดล เรื่อง การใช้สถานที่ห้องปฏิบัติการสิ่งแวดล้อมเพื่อทำวิจัย สำหรับคณาจารย์ บุคลากร พ.ศ. ๒๕๖๙	งานปฏิบัติการ สิ่งแวดล้อมและ มาตรฐานสากล
๔	(ร่าง) ระเบียบคณะสิ่งแวดล้อมและทรัพยากรศาสตร์ มหาวิทยาลัยมหิดล เรื่อง การใช้สถานที่ห้องปฏิบัติการสิ่งแวดล้อมสำหรับนักศึกษา พ.ศ. ๒๕๖๙	งานปฏิบัติการ สิ่งแวดล้อมและ มาตรฐานสากล

1	เลิกประชุมเวลา ๑๑.๐๐ น.
2	นางสาวสีตลา กลิ่นมรรคผล
3	ผู้จัดรายงานการประชุม
4	นางภาณี นาคไร่ชิง
5	ผู้ทนายรายงานการประชุม
6	ผศ.ดร.จิรทยา เร็มมนตรี
7	ผู้ตรวจรายงานการประชุม