

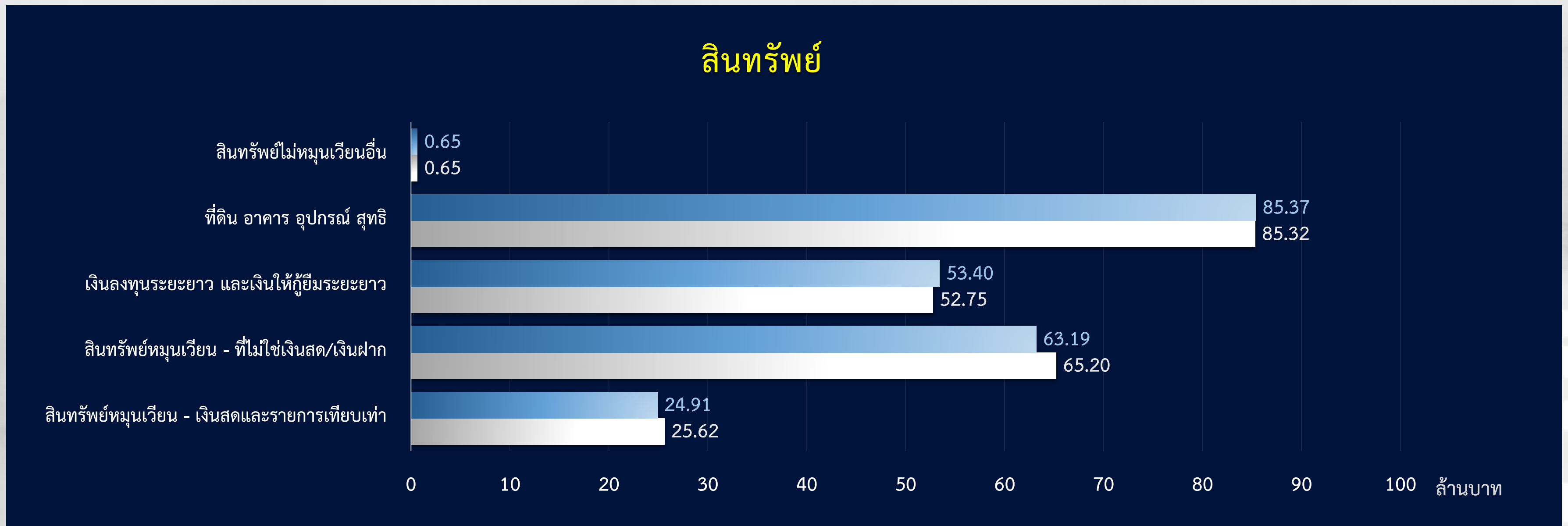

# รายงานฐานะการเงิน ณ วันที่ 31 พฤษภาคม 2569

(ยังไม่ปิดบัญชี)

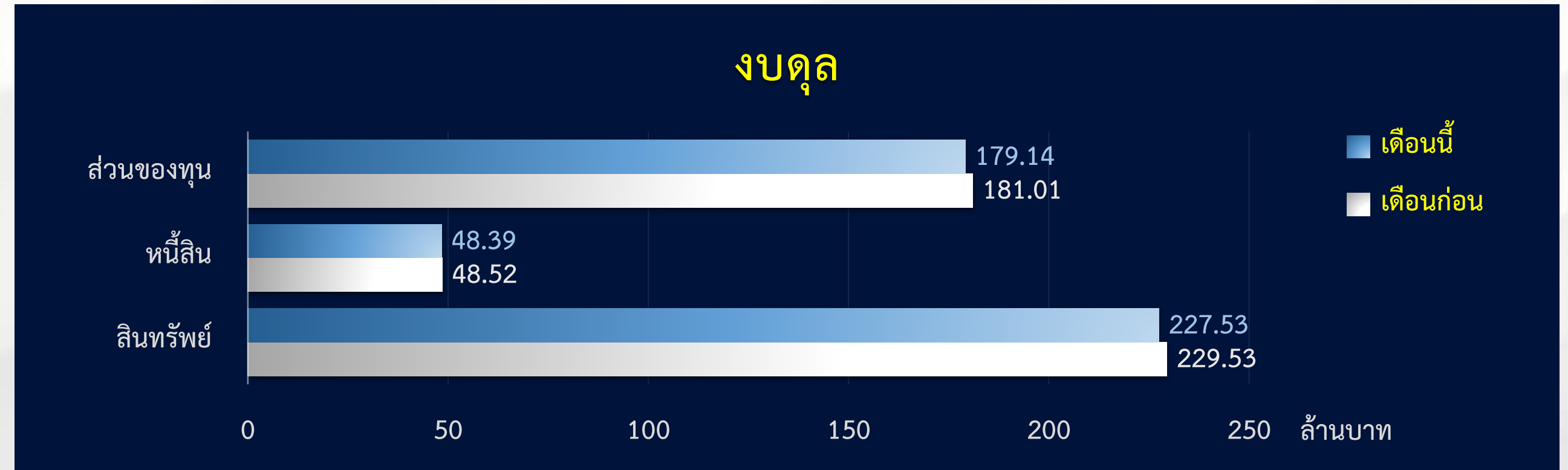

# รายงานฐานะการเงิน ณ วันที่ 31 พฤษภาคม 2569

(ยังไม่ปิดบัญชี)

## เงินสดและรายการเทียบเท่า

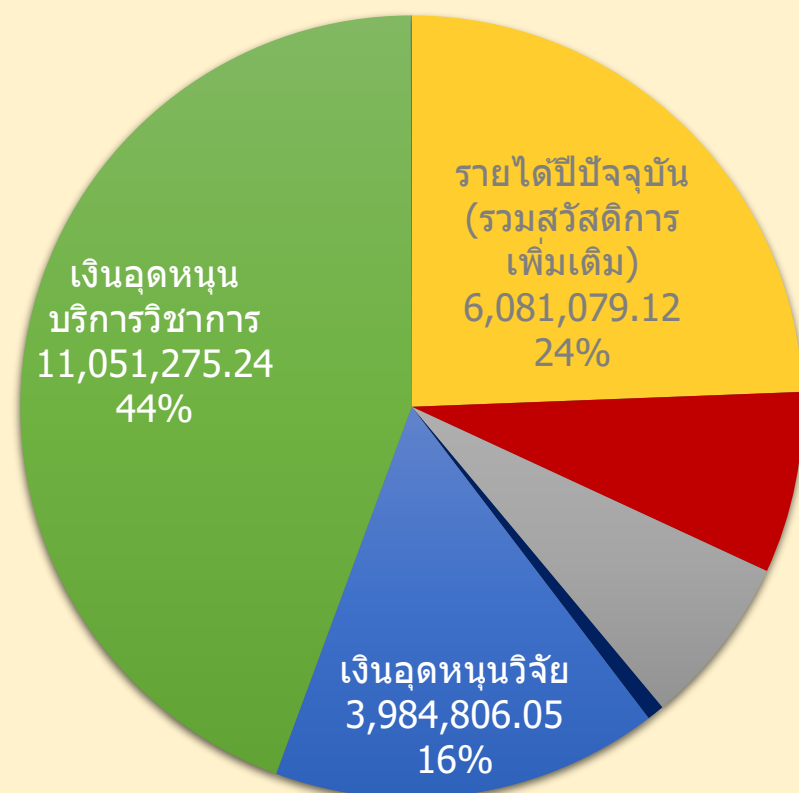

- รายได้ปีปัจจุบัน (รวมสวัสดิการเพิ่มเติม)
- รายได้ MU สนับสนุนส่วนงาน
- รายได้สะสม
- กองทุนเพื่อการศึกษา
- เงินอุดหนุนวิจัย
- เงินอุดหนุนบริการวิชาการ
- ทุนสวัสดิการ พม.
- เงินชดเชยพนักงานมหาวิทยาลัยที่พ้นสภาพ
- เงินงบประมาณแผ่นดิน-อุดหนุนเฉพาะ

กองทุน	ชื่อกองทุน	จำนวนเงินสดและรายการเทียบเท่า		
		เดือนก่อน ณ 30 เม.ย.69	เดือนนี้ ณ 31 พ.ค.69	เพิ่มขึ้น (ลดลง)
10101001 10101004 10101005	รายได้ปีปัจจุบัน (รวม สวัสดิการเพิ่มเติม)	7,375,588.91	6,081,079.12	-1,294,509.79
10101002	รายได้ MU สนับสนุน ส่วนงาน	2,080,251.01	1,870,483.01	-209,768.00
10101003	รายได้สะสม	1,754,859.03	1,754,859.03	0.00
10201003	กองทุนเพื่อการศึกษา	178,293.69	178,293.69	0.00
10301004	เงินอุดหนุนวิจัย	4,286,470.29	3,984,806.05	-301,664.24
10401005	เงินอุดหนุนบริการ วิชาการ	9,952,120.52	11,051,275.24	1,099,154.72
10701001	ทุนสวัสดิการ พม.	-8,826.50	-8,826.50	0.00
10701004	เงินชดเชยพนักงาน มหาวิทยาลัยที่พ้นสภาพ	0.00	0.00	0.00
20101003	เงินงบประมาณ แผ่นดิน-อุดหนุนเฉพาะ	0.00	0.00	0.00
<b>รวม</b>		<b>25,618,756.95</b>	<b>24,911,969.64</b>	<b>-706,787.31</b>



# รายงานผลการดำเนินงาน ระยะเวลา 8 เดือน (1 ต.ค.68 – 31 พ.ค.69)

(ยังไม่ปิดบัญชี)

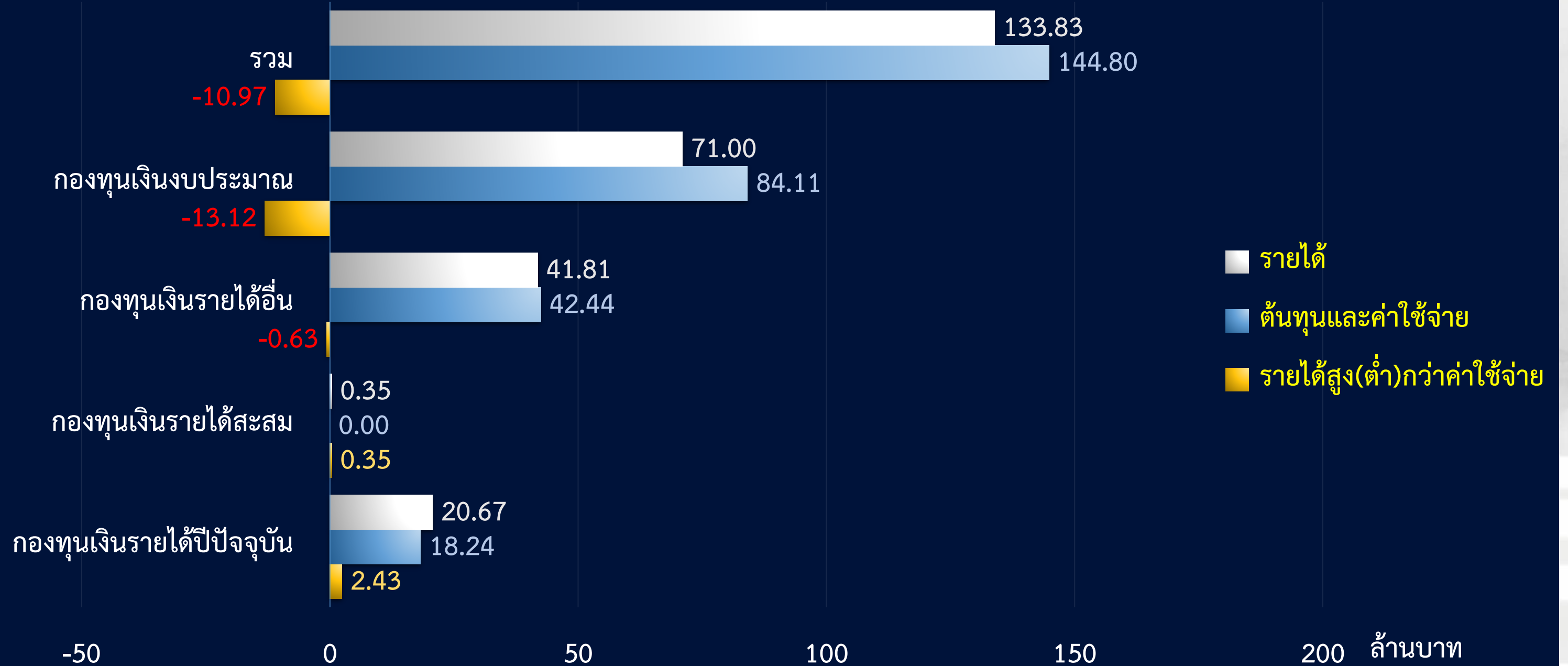



# รายงานผลการดำเนินงาน

## ระยะเวลา 8 เดือน (1 ต.ค.68 – 31 พ.ค.69)

(ยังไม่ปิดบัญชี)

### กองทุนรายได้ปัจจุบัน

รายการ	สะสมเดือนก่อน (ต.ค.68-เม.ย.69)	สะสมเดือนนี้ (ต.ค.68-พ.ค.69)	เพิ่มขึ้น/ลดลง (พ.ค.69)
<b>รายได้</b>	<b>17,745,789.60</b>	<b>20,651,928.03</b>	<b>2,906,138.43</b>
รายได้จากการจัดการศึกษา	7,872,048.72	9,720,214.45	1,848,165.73
รายได้จากการวิจัย	229,934.21	229,934.21	0.00
รายได้จากการบริการวิชาการ	6,068,663.51	6,655,738.51	587,075.00
รายได้อื่นๆ	3,575,143.16	4,046,040.86	470,897.70
เงินรับโอนจากรายได้สะสม	0.00	0.00	0.00
<b>ค่าใช้จ่าย</b>	<b>16,700,440.05</b>	<b>18,223,334.44</b>	<b>1,522,894.39</b>
ค่าใช้จ่ายบุคลากร	2,440,740.80	2,778,415.80	337,675.00
ค่าตอบแทน	526,558.00	562,028.00	35,470.00
ค่าใช้สอย	4,415,035.65	4,974,976.01	559,940.36
ค่าวัสดุ/ครุภัณฑ์ต่ำกว่าเกณฑ์	1,028,583.86	1,125,240.65	96,656.79
ค่าสาธารณูปโภค	1,244,003.18	1,343,094.36	99,091.18
ค่าเสื่อมราคา	735,371.51	840,180.35	104,808.84
เงินอุดหนุน/เงินโอน/ขาดทุนอื่น	4,310,429.43	4,327,536.43	17,107.00
คชจ.โครงการ 10101004	1,784,397.37	2,032,842.59	248,445.22
สวัสดิการเพิ่มเติม	215,320.25	239,020.25	23,700.00
<b>รายได้สูง(ต่ำ)กว่าค่าใช้จ่าย</b>	<b>1,045,349.55</b>	<b>2,428,593.59</b>	<b>1,383,244.04</b>
<b>บวก ค่าเสื่อมราคา</b>	<b>735,371.51</b>	<b>840,180.35</b>	<b>104,808.84</b>
<b>EBITDA</b>	<b>1,780,721.06</b>	<b>3,268,773.94</b>	<b>1,488,052.88</b>
<b>หัก ค่าซื้อครุภัณฑ์/สิ่งก่อสร้าง</b>	<b>5,671,633.00</b>	<b>5,671,633.00</b>	<b>-0.00</b>
<b>กระแสเงินสดสุทธิ (Cash Flow)</b>	<b>-3,890,911.94</b>	<b>-2,402,859.06</b>	<b>1,488,052.88</b>

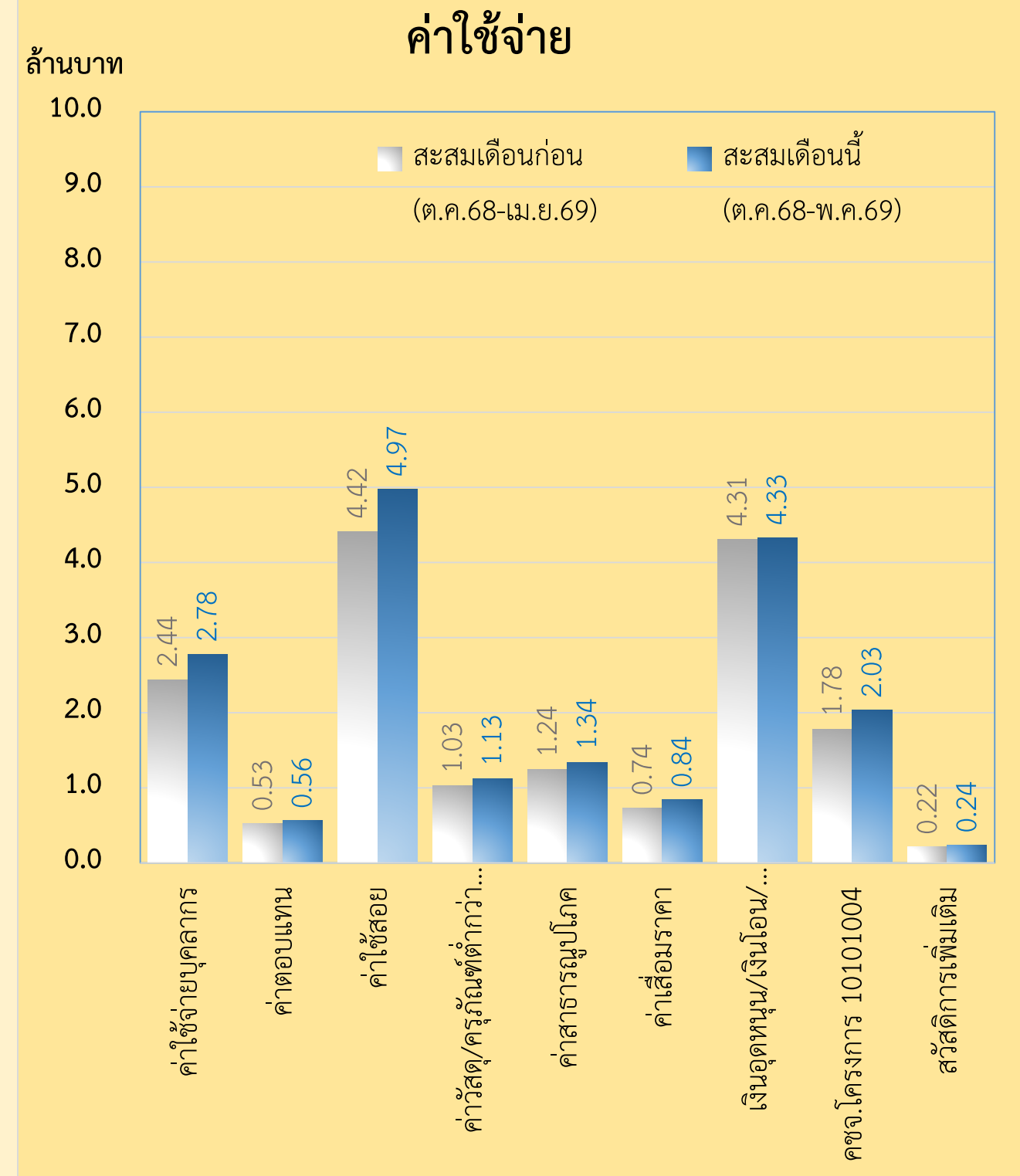
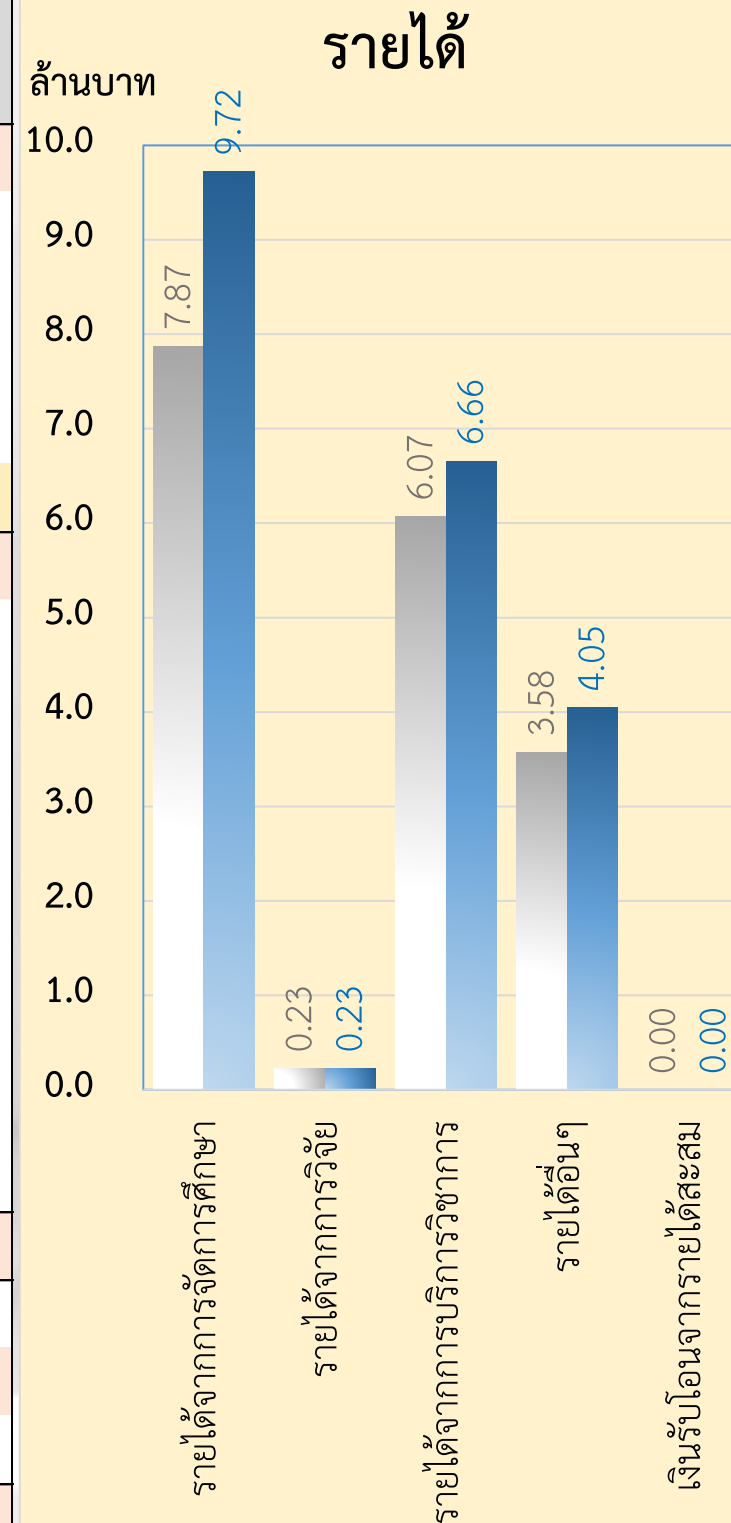

มหาวิทยาลัยมหิดล

รายงานแสดงฐานะการเงิน (สรุป)

สำหรับงวดสิ้นสุดวันที่

Profit Center

Financial Statement Version

รหัสยูเซอร์ที่ส่งพิมพ์

วันที่พิมพ์รายงาน

เวลา

31.05.2026

P15

MU01

ENGL1

05.06.2026

10:53:13

รายละเอียด	รวมทุกกองทุน	กองทุนเงิน รายได้ปัจจุบัน	กองทุนเงิน รายได้สะสม	กองทุนเงิน รายได้อื่น	กองทุนเงิน งบประมาณแผ่นดิน
<b>Assets</b>	<b>227,525,590.73</b>	<b>35,072,847.67</b>	<b>54,321,606.58</b>	<b>71,805,626.07</b>	<b>66,325,510.41</b>
สินทรัพย์	227,525,590.73	35,072,847.67	54,321,606.58	71,805,626.07	66,325,510.41
สินทรัพย์หมุนเวียน - เงินสดและรายการเทียบเท่า	24,911,969.64	6,259,372.81	1,754,859.03	16,897,737.80	0.00
สินทรัพย์หมุนเวียน - ที่ไม่ใช่เงินสด/เงินฝาก	63,188,480.34	9,307,304.50	13,509.21	53,860,411.11	7,255.52
เงินลงทุนระยะยาว และเงินให้กู้ยืมระยะยาว	53,404,009.00	850,770.66	52,553,238.34	0.00	0.00
ที่ดิน อาคาร อุปกรณ์ สุทธิ	85,374,628.47	18,655,399.70	0.00	400,973.88	66,318,254.89
สินทรัพย์ไม่หมุนเวียนอื่น	646,503.28	0.00	0.00	646,503.28	0.00
<b>Liab+Equity</b>	<b>227,525,590.73</b>	<b>35,072,847.67</b>	<b>54,321,606.58</b>	<b>71,805,626.07</b>	<b>66,325,510.41</b>
หนี้สิน	48,388,047.14	804,446.86	0.00	45,093,600.28	2,490,000.00
หนี้สินหมุนเวียน	3,395,257.09	760,257.09	0.00	145,000.00	2,490,000.00
หนี้สินอื่น	44,992,790.05	44,189.77	0.00	44,948,600.28	0.00
ส่วนของทุน	179,137,543.59	34,268,400.81	54,321,606.58	26,712,025.79	63,835,510.41
ทุน และส่วนเกินทุน	59,021,881.09	7,628,558.47	21,409,419.78	50,093.00	29,933,809.84
รายได้ (สูง) ต่ำ กว่าค่าใช้จ่ายสะสม	120,115,662.50	26,639,842.34	32,912,186.80	26,661,932.79	33,901,700.57

P&L statement					
<b>รายได้</b>	<b>133,827,623.41</b>	<b>20,671,821.03</b>	<b>347,230.00</b>	<b>41,810,848.68</b>	<b>70,997,723.70</b>
รายได้จากการดำเนินงาน	40,652,900.79	7,688,416.41	0.00	32,964,484.38	0.00
รายได้จากรัฐบาล	70,997,723.70	0.00	0.00	0.00	70,997,723.70
รายได้ที่ไม่เกิดจากการดำเนินงาน	48,446.00	48,446.00	0.00	0.00	0.00
รายได้ระหว่างกัน	22,128,552.92	12,934,958.62	347,230.00	8,846,364.30	0.00
<b>ต้นทุนและค่าใช้จ่าย</b>	<b>144,799,235.48</b>	<b>18,243,227.44</b>	<b>0.00</b>	<b>42,441,399.61</b>	<b>84,114,608.43</b>
ค่าใช้จ่ายบุคลากร	83,426,365.79	3,516,943.81	0.00	15,469,473.92	64,439,948.06
ค่าใช้จ่ายดำเนินงาน	29,267,268.75	8,894,966.12	0.00	19,910,762.77	461,539.86
ค่าเสื่อมราคา ค่าตัดจำหน่าย	19,221,413.52	840,180.35	0.00	162,136.40	18,219,096.77
เงินอุดหนุน	1,627,546.06	816,816.43	0.00	810,000.00	729.63
ค่าใช้จ่ายที่ไม่ได้เกิดจากการดำเนินงาน	55,020.00	0.00	0.00	55,004.00	16.00
รายได้ส่งคืนหน่วยงานภายนอก	1,766,632.15	0.00	0.00	1,766,632.15	0.00
ต้นทุน และค่าใช้จ่ายระหว่างกัน	9,434,989.21	4,174,320.73	0.00	4,267,390.37	993,278.11
<b>รายได้สูง(ต่ำ)กว่าค่าใช้จ่ายสุทธิ</b>	<b>-10,971,612.07</b>	<b>2,428,593.59</b>	<b>347,230.00</b>	<b>-630,550.93</b>	<b>-13,116,884.73</b>

รายละเอียด	รวมทุกกองทุน	กองทุนเงิน รายได้ปีปัจจุบัน	กองทุนเงิน รายได้สะสม	กองทุนเงิน รายได้อื่น	กองทุนเงิน งบประมาณแผ่นดิน
------------	--------------	--------------------------------	--------------------------	--------------------------	-------------------------------

กระทบยอดหนี้การแสวงหาเงินสดสุทธิ					
รายได้สูง(ต่ำ)กว่าค่าใช้จ่ายสุทธิ	-10,971,612.07	2,428,593.59	347,230.00	-630,550.93	-13,116,884.73
บวก ค่าเสื่อมราคา	19,221,413.52	840,180.35	0.00	162,136.40	18,219,096.77
EBITDA	8,249,801.45	3,268,773.94	347,230.00	-468,414.53	5,102,212.04
หัก รายจ่ายลงทุน (ซื้อครุภัณฑ์/สิ่งก่อสร้าง)	13,411,033.00	5,671,633.00	0.00	145,000.00	7,594,400.00
<b>กระแสเงินสดสุทธิ</b>	<b>-5,161,231.55</b>	<b>-2,402,859.06</b>	<b>347,230.00</b>	<b>-613,414.53</b>	<b>-2,492,187.96</b>

ตัวชี้วัดตาม PA ส่วนงาน	แผน	ผล	ค่าผล	สถานะ
1. ตัวชี้วัด 4.11.1.1 ค่า EBITDA -ทุกแหล่งเงิน	เป็นบวก	เป็นบวก	8,249,801.45	/ ผ่านเป้า
2. ตัวชี้วัด 4.11.1.2 ค่า EBITDA -เงินรายได้	เป็นบวก	เป็นบวก	3,147,589.41	/ ผ่านเป้า
3. ตัวชี้วัด 4.11.2 ค่า Net Income -ทุกแหล่งเงิน	เป็นบวก	เป็นลบ	-10,971,612.07	X ไม่ผ่านเป้า
4. ตัวชี้วัด 4.11.3 ค่า Net Profit Margin (%) -ทุกแหล่งเงิน	5.00	-8.53		X ไม่ผ่านเป้า
5. ตัวชี้วัด 4.11.4 ค่า ROA (%) -ทุกแหล่งเงิน	5.00	-4.82		X ไม่ผ่านเป้า

#### รายละเอียดกองทุนต่างๆ

รหัสกองทุน	ชื่อกองทุน	คำอธิบายรายการ
<b>1. กองทุนเงินรายได้</b>		
<b>1.1 กองทุนเงินรายได้ปีปัจจุบัน</b>		
10101001	รายได้ส่วนงาน	ทุนรายได้ปีปัจจุบัน
10101004	รายได้ส่วนงานอุดหนุนเฉพาะ	โครงการตามยุทธศาสตร์ เช่น ฝึกอบรม/ค่าย และโครงการอื่นๆ
10101005	กองทุนสวัสดิการ	กองทุนเงินรายได้ส่วนงาน จัดสวัสดิการ
10201003	กองทุนเพื่อการศึกษา	เงินบริจาคเพื่อการศึกษา (ใช้เฉพาะดอกผล)
<b>1.2 กองทุนเงินรายได้สะสม</b>		
10101003	รายได้สะสม	ทุนรายได้สะสม
<b>1.3 กองทุนเงินรายได้อื่น</b>		
10101002	รายได้ MU สนับสนุนส่วนงาน	ทุนรายได้ MU
10102041	รายได้งบประมาณเบิกแทนกัน	กองทุนรายได้งบประมาณเบิกแทนกัน
10102046	อุดหนุนโครงการเฉพาะกิจ DCU	เงินอุดหนุนโครงการเฉพาะกิจ DCU
10301004	เงินอุดหนุนวิจัย	เงินทุนวิจัยจากเงินรายได้มหาวิทยาลัย/ส่วนงาน/แหล่งทุนภายนอก-ทำสัญญาผ่านกองบริหารงานวิจัย
10401002	เงินสนับสนุน-ภายนอก	เงินสนับสนุนแหล่งทุนภายนอก
10401005	เงินอุดหนุนบริการวิชาการ	เงินทุนบริการวิชาการ ทำสัญญาผ่านสถาบันบริหารจัดการเทคโนโลยีและนวัตกรรม
10602007	กองทุนอุดหนุนจอตระกูลสัตยาการ	กองทุนศูนย์ประชุมและอาคารจอตระกูลสัตยาการ
10701001	กองทุนสวัสดิการสำหรับพนักงานมหาวิทยาลัย	ค่ารักษาพยาบาล/ค่าเล่าเรียนบุตร
10701004	เงินชดเชยพนักงานมหาวิทยาลัยที่พ้นสภาพ	บันทึกเงินชดเชยพนักงานมหาวิทยาลัยที่พ้นสภาพ
10701006	กองทุนสวัสดิการ (ส่วนงาน)	กองทุนสวัสดิการ (ส่วนงาน)
10799999	กองทุนเงินหมุนเวียน	กองทุนหมุนเวียนมหาวิทยาลัยมหิดล
<b>2. กองทุนเงินงบประมาณแผ่นดิน</b>		
20101001	กองทุนเงินงบประมาณแผ่นดิน งบบุคลากร	เงินเดือน ข้าราชการ/ลูกจ้างเงินงบประมาณ
20101002	กองทุนเงินงบประมาณแผ่นดิน อุดหนุนทั่วไป	งบประมาณเงินอุดหนุนทั่วไป (Block Grant)
20101003	กองทุนเงินงบประมาณแผ่นดิน อุดหนุนเฉพาะ	ทุนวิจัยจากเงินงบประมาณแผ่นดิน/ทุนทำนุบำรุงศิลปวัฒนธรรม
20101004	กองทุนเงินงบประมาณแผ่นดิน TTK&DPL	
20101005	เงินงบประมาณกรณีฉุกเฉิน	

มหาวิทยาลัยมหิดล

รายงานแสดงฐานะการเงิน (แสดงรายละเอียด)

สำหรับงวดสิ้นสุดวันที่

Profit Center

Financial Statement Version

รหัสผู้เช่าที่ส่งพิมพ์

วันที่พิมพ์รายงาน

เวลา

31.05.2026

P15

MU01

ENGL1

05.06.2026

10:53:13

รายละเอียด	รวมทุกกองทุน	กองทุนเงิน รายได้ปัจจุบัน	กองทุนเงิน รายได้สะสม	กองทุนเงิน รายได้อื่น	กองทุนเงิน งบประมาณแผ่นดิน
<b>Assets</b>	<b>227,525,590.73</b>	<b>35,072,847.67</b>	<b>54,321,606.58</b>	<b>71,805,626.07</b>	<b>66,325,510.41</b>
<b>สินทรัพย์</b>	<b>227,525,590.73</b>	<b>35,072,847.67</b>	<b>54,321,606.58</b>	<b>71,805,626.07</b>	<b>66,325,510.41</b>
สินทรัพย์หมุนเวียน - เงินสดและรายการเทียบเท่า	24,911,969.64	6,259,372.81	1,754,859.03	16,897,737.80	0.00
เงินสดในมือ	11,781,164.09	6,259,372.81	1,754,859.03	3,766,932.25	0.00
เงินสดและเงินฝาก	11,781,164.09	6,259,372.81	1,754,859.03	3,766,932.25	0.00
1101010030 เงินฝากมหาวิทยาลัยมหิดล (Pay-in)	106,977.90	106,977.90	0.00	0.00	0.00
1101010060 บัญชีพัก-รอรับ/จ่าย	-684,389.13	-479,745.13	0.00	-204,644.00	0.00
1101019990 เงินฝากที่กองคลัง	12,358,575.32	6,632,140.04	1,754,859.03	3,971,576.25	0.00
เงินฝากธนาคาร เงินรายได้ กระแสรายวัน (11)	0.00	0.00	0.00	0.00	0.00
ธนาคารไทยพาณิชย์ (SCB)	0.00	0.00	0.00	0.00	0.00
1111143210 P15 CA SCB ศาลายา 316-3-01428-9 คุม - รายได้	142,079.96	122,306.75	0.00	19,773.21	0.00
1111143211 P15 CA SCB ศาลายา 316-3-01428-9 พัก - รายได้	-142,079.96	-122,306.75	0.00	-19,773.21	0.00
เงินฝากธนาคาร เงินรายได้ ออมทรัพย์ (12)	9,418,415.09	0.00	0.00	9,418,415.09	0.00
ธนาคารไทยพาณิชย์ (SCB)	9,418,415.09	0.00	0.00	9,418,415.09	0.00
1112143210 P15 SA SCB ม.มหิดล 333-2-78529-3	9,418,415.09	0.00	0.00	9,418,415.09	0.00
เงินฝากงบประมาณ กระแสรายวัน (21)	0.00	0.00	0.00	0.00	0.00
ธนาคารไทยพาณิชย์ (SCB)	0.00	0.00	0.00	0.00	0.00
1121143210 P15 CA SCB ศาลายา 316-3-01318-6 คุม - งบปม.	715,134.10	0.00	0.00	0.00	715,134.10
1121143211 P15 CA SCB ศาลายา 316-3-01318-6 พัก - งบปม.	-715,134.10	0.00	0.00	0.00	-715,134.10
เงินฝากนอก/ในงบประมาณ กระแสรายวัน	100.00	0.00	0.00	100.00	0.00
ธนาคารไทยพาณิชย์ (SCB)	100.00	0.00	0.00	100.00	0.00
1131143210 P15 CA SCB ม.มหิดล 333-3-01107-9 คุม	100.00	0.00	0.00	100.00	0.00
เงินฝากนอก/ในงบประมาณ ออมทรัพย์	3,712,290.46	0.00	0.00	3,712,290.46	0.00
ธนาคารไทยพาณิชย์ (SCB)	3,712,290.46	0.00	0.00	3,712,290.46	0.00
1132143210 P15 SA SCB ม.มหิดล 333-2-88218-4	3,712,290.46	0.00	0.00	3,712,290.46	0.00
สินทรัพย์หมุนเวียน - ที่ไม่ใช่เงินสด/เงินฝาก	63,188,480.34	9,307,304.50	13,509.21	53,860,411.11	7,255.52
เงินลงทุนระยะสั้น	13,509.21	0.00	13,509.21	0.00	0.00
เงินลงทุนระยะสั้นผ่านบริษัทจัดการทรัพย์สิน	13,509.21	0.00	13,509.21	0.00	0.00
1201010010 เงินลงทุนผ่านผู้เก็บรักษาทรัพย์สิน KBANK	13,509.21	0.00	13,509.21	0.00	0.00
ลูกหนี้	18,019,949.57	9,109,493.88	0.00	8,910,455.69	0.00
ลูกหนี้การค้า	3,000.00	0.00	0.00	3,000.00	0.00
1202010010 ลูกหนี้การค้า	3,000.00	0.00	0.00	3,000.00	0.00
ลูกหนี้เงินยืม	17,336,360.01	8,632,193.18	0.00	8,704,166.83	0.00
1202020000 ลูกหนี้เงินยืม interface	39,000.00	39,000.00	0.00	0.00	0.00
1202020010 ลูกหนี้เงินยืม	841,280.96	841,280.96	0.00	0.00	0.00
1202020060 เงินทดรองจ่ายจัดสรรให้ส่วนงาน	8,000,000.00	8,000,000.00	0.00	0.00	0.00
1202020061 เงินทดรองจ่ายรอเบิกขอชดเชย	-375,651.78	-248,087.78	0.00	-127,564.00	0.00

รายละเอียด	รวมทุกกองทุน	กองทุนเงิน รายได้ปัจจุบัน	กองทุนเงิน รายได้สะสม	กองทุนเงิน รายได้อื่น	กองทุนเงิน งบประมาณแผ่นดิน
1202020100 ลูกหนี้เงินยืม-โครงการวิจัย	5,694,814.50	0.00	0.00	5,694,814.50	0.00
1202020110 ลูกหนี้เงินยืม-การให้บริการวิชาการ	3,136,916.33	0.00	0.00	3,136,916.33	0.00
ลูกหนี้ระหว่างกัน	680,589.56	477,300.70	0.00	203,288.86	0.00
1202030010 ลูกหนี้ระหว่างกัน	680,589.56	477,300.70	0.00	203,288.86	0.00
วัสดุสำรองคลัง และสินค้าคงเหลือ	202,598.09	195,342.57	0.00	0.00	7,255.52
วัสดุคงคลัง	202,598.09	195,342.57	0.00	0.00	7,255.52
1203020010 วัสดุสำนักงาน	142,764.47	136,134.24	0.00	0.00	6,630.23
1203020030 วัสดุงานบ้านงานครัว	33,632.41	33,632.41	0.00	0.00	0.00
1203020050 วัสดุยานพาหนะและขนส่ง	938.62	938.62	0.00	0.00	0.00
1203020060 วัสดุคอมพิวเตอร์	1,470.59	845.30	0.00	0.00	625.29
1203020080 วัสดุหนังสือ วารสารและสิ่งพิมพ์	3,152.76	3,152.76	0.00	0.00	0.00
1203020140 วัสดุบริโภค	20,639.24	20,639.24	0.00	0.00	0.00
สินทรัพย์หมุนเวียนอื่น	44,952,423.47	2,468.05	0.00	44,949,955.42	0.00
รายได้ค้างรับ	44,948,623.90	23.62	0.00	44,948,600.28	0.00
1299020020 ดอกเบี้ยค้างรับ	23.62	23.62	0.00	0.00	0.00
1299020090 รายได้ผลประโยชน์พนักงานค้างรับ	44,948,600.28	0.00	0.00	44,948,600.28	0.00
สินทรัพย์หมุนเวียนอื่น	3,799.57	2,444.43	0.00	1,355.14	0.00
1299990010 ภาษีหัก ณ ที่จ่ายระหว่างกัน	3,799.57	2,444.43	0.00	1,355.14	0.00
เงินลงทุนระยะยาว และเงินให้กู้ยืมระยะยาว	53,404,009.00	850,770.66	52,553,238.34	0.00	0.00
เงินลงทุนระยะยาว	53,404,009.00	850,770.66	52,553,238.34	0.00	0.00
เงินลงทุนผ่านผู้เก็บรักษาทรัพย์สิน	53,404,009.00	850,770.66	52,553,238.34	0.00	0.00
1301010010 เงินลงทุนผ่านผู้เก็บรักษาทรัพย์สิน KBANK	49,616,677.50	762,500.00	48,854,177.50	0.00	0.00
1301010018 ปป.เงินลงทุนผ่านผู้เก็บรักษาทรัพย์สิน KBANK	3,787,331.50	88,270.66	3,699,060.84	0.00	0.00
ที่ดิน อาคาร อุปกรณ์	538,906,506.11	75,851,546.05	0.00	2,214,699.10	460,840,260.96
ที่ดิน	6,336,950.00	6,336,950.00	0.00	0.00	0.00
ที่ดิน	6,336,950.00	6,336,950.00	0.00	0.00	0.00
1501010010 ที่ดิน	6,336,950.00	6,336,950.00	0.00	0.00	0.00
สิ่งก่อสร้าง	320,866,898.57	45,452,971.40	0.00	0.00	275,413,927.17
อาคาร	319,935,442.85	45,096,374.40	0.00	0.00	274,839,068.45
1502010010 อาคารเพื่อพักอาศัย	28,044,490.00	28,044,490.00	0.00	0.00	0.00
1502010020 อาคารเพื่อการดำเนินงาน	289,643,552.65	14,804,484.20	0.00	0.00	274,839,068.45
1502010030 อาคารเพื่อประโยชน์อื่น	2,247,400.20	2,247,400.20	0.00	0.00	0.00
สิ่งปลูกสร้าง	931,455.72	356,597.00	0.00	0.00	574,858.72
1502020010 สิ่งปลูกสร้าง	931,455.72	356,597.00	0.00	0.00	574,858.72
ครุภัณฑ์	202,265,477.80	16,304,534.65	0.00	1,643,121.66	184,317,821.49
ครุภัณฑ์	46,486,307.43	6,497,474.50	0.00	78,685.02	39,910,147.91
1503010010 ครุภัณฑ์สำนักงาน	46,486,307.43	6,497,474.50	0.00	78,685.02	39,910,147.91
ครุภัณฑ์ยานพาหนะและขนส่ง	1,913,085.00	1,913,085.00	0.00	0.00	0.00
1503020010 ครุภัณฑ์ยานพาหนะและขนส่ง	1,913,085.00	1,913,085.00	0.00	0.00	0.00
ครุภัณฑ์ไฟฟ้าและสื่อสาร	7,583,208.70	450,796.20	0.00	0.00	7,132,412.50
1503030010 ครุภัณฑ์ไฟฟ้าและสื่อสาร	7,583,208.70	450,796.20	0.00	0.00	7,132,412.50
ครุภัณฑ์โฆษณาและเผยแพร่	5,585,938.22	2,074,313.62	0.00	345,802.60	3,165,822.00
1503040010 ครุภัณฑ์โฆษณาและเผยแพร่	5,585,938.22	2,074,313.62	0.00	345,802.60	3,165,822.00
ครุภัณฑ์การเกษตร	3,065,994.10	143,460.50	0.00	11,000.00	2,911,533.60
1503050010 ครุภัณฑ์การเกษตร	3,065,994.10	143,460.50	0.00	11,000.00	2,911,533.60

รายละเอียด	รวมทุกกองทุน	กองทุนเงิน รายได้ปีปัจจุบัน	กองทุนเงิน รายได้สะสม	กองทุนเงิน รายได้อื่น	กองทุนเงิน งบประมาณแผ่นดิน
ครุภัณฑ์โรงงาน	850,000.00	0.00	0.00	0.00	850,000.00
1503060010 ครุภัณฑ์โรงงาน	850,000.00	0.00	0.00	0.00	850,000.00
ครุภัณฑ์ก่อสร้าง	1,161,039.80	81,039.80	0.00	0.00	1,080,000.00
1503070010 ครุภัณฑ์ก่อสร้าง	1,161,039.80	81,039.80	0.00	0.00	1,080,000.00
ครุภัณฑ์สำรวจ	4,060,426.25	520,126.25	0.00	0.00	3,540,300.00
1503080010 ครุภัณฑ์สำรวจ	4,060,426.25	520,126.25	0.00	0.00	3,540,300.00
ครุภัณฑ์วิทยาศาสตร์และการแพทย์	103,280,269.46	2,139,044.14	0.00	471,043.74	100,670,181.58
1503090010 ครุภัณฑ์วิทยาศาสตร์และการแพทย์	103,280,269.46	2,139,044.14	0.00	471,043.74	100,670,181.58
ครุภัณฑ์คอมพิวเตอร์	11,306,664.24	2,070,565.04	0.00	730,890.30	8,505,208.90
1503100010 ครุภัณฑ์คอมพิวเตอร์	11,306,664.24	2,070,565.04	0.00	730,890.30	8,505,208.90
ครุภัณฑ์การศึกษา	15,287,124.20	96,999.70	0.00	0.00	15,190,124.50
1503110010 ครุภัณฑ์การศึกษา	15,287,124.20	96,999.70	0.00	0.00	15,190,124.50
ครุภัณฑ์งานบ้านงานครัว	1,652,250.40	284,459.90	0.00	5,700.00	1,362,090.50
1503120010 ครุภัณฑ์งานบ้านงานครัว	1,652,250.40	284,459.90	0.00	5,700.00	1,362,090.50
ครุภัณฑ์ดนตรีและนาฏศิลป์	11,770.00	11,770.00	0.00	0.00	0.00
1503140010 ครุภัณฑ์ดนตรีและนาฏศิลป์	11,770.00	11,770.00	0.00	0.00	0.00
ครุภัณฑ์สนาม	21,400.00	21,400.00	0.00	0.00	0.00
1503150010 ครุภัณฑ์สนาม	21,400.00	21,400.00	0.00	0.00	0.00
สินทรัพย์โครงสร้างพื้นฐาน	1,215,262.30	865,490.00	0.00	0.00	349,772.30
สินทรัพย์โครงสร้างพื้นฐานอื่น	1,215,262.30	865,490.00	0.00	0.00	349,772.30
1504990010 สินทรัพย์โครงสร้างพื้นฐาน-ไฟฟ้า	429,772.30	80,000.00	0.00	0.00	349,772.30
1504990030 สินทรัพย์โครงสร้างพื้นฐาน-ระบบสื่อสาร	374,500.00	374,500.00	0.00	0.00	0.00
1504990040 สินทรัพย์โครงสร้างพื้นฐาน-สาขาภิบาล	260,990.00	260,990.00	0.00	0.00	0.00
1504990050 สินทรัพย์โครงสร้างพื้นฐาน-ระบบกายภาพ	150,000.00	150,000.00	0.00	0.00	0.00
สินทรัพย์ไม่มีตัวตน	1,471,917.44	141,600.00	0.00	571,577.44	758,740.00
โปรแกรมคอมพิวเตอร์	1,471,917.44	141,600.00	0.00	571,577.44	758,740.00
1505020010 โปรแกรมคอมพิวเตอร์	1,471,917.44	141,600.00	0.00	571,577.44	758,740.00
สินทรัพย์ระหว่างก่อสร้าง	6,750,000.00	6,750,000.00	0.00	0.00	0.00
อาคารและสิ่งปลูกสร้างระหว่างทำ	6,750,000.00	6,750,000.00	0.00	0.00	0.00
1599010010 อาคารสิ่งปลูกสร้างระหว่างทำ	6,750,000.00	6,750,000.00	0.00	0.00	0.00
ค่าเสื่อมราคาสะสม ค่าตัดจำหน่ายสะสม	-453,531,877.64	-57,196,146.35	0.00	-1,813,725.22	-394,522,006.07
ค่าเสื่อมราคาสะสม - สิ่งก่อสร้าง	-296,535,879.17	-43,329,168.39	0.00	0.00	-253,206,710.78
อาคาร	-295,647,465.26	-43,015,612.20	0.00	0.00	-252,631,853.06
1602010010 ค่าเสื่อมสะสมอาคารเพื่อพักอาศัย	-28,044,484.00	-28,044,484.00	0.00	0.00	0.00
1602010020 ค่าเสื่อมสะสมอาคารเพื่อการดำเนินงาน	-265,355,583.06	-12,723,730.00	0.00	0.00	-252,631,853.06
1602010030 ค่าเสื่อมสะสมอาคารเพื่อประโยชน์อื่น	-2,247,398.20	-2,247,398.20	0.00	0.00	0.00
สิ่งปลูกสร้าง	-888,413.91	-313,556.19	0.00	0.00	-574,857.72
1602020010 ค่าเสื่อมสะสมสิ่งปลูกสร้าง	-888,413.91	-313,556.19	0.00	0.00	-574,857.72
ค่าเสื่อมราคาสะสม - ครุภัณฑ์	-155,194,521.96	-12,893,004.41	0.00	-1,419,158.26	-140,882,359.29
ครุภัณฑ์สำนักงาน	-42,840,996.12	-4,409,139.31	0.00	-61,809.56	-38,370,047.25
1603010010 ค่าเสื่อมสะสมครุภัณฑ์สำนักงาน	-42,840,996.12	-4,409,139.31	0.00	-61,809.56	-38,370,047.25
ครุภัณฑ์ยานพาหนะและขนส่ง	-1,888,582.28	-1,888,582.28	0.00	0.00	0.00
1603020010 ค่าเสื่อมสะสมครุภัณฑ์ยานพาหนะและขนส่ง	-1,888,582.28	-1,888,582.28	0.00	0.00	0.00
ครุภัณฑ์ไฟฟ้าและวิทยุ	-5,169,252.89	-340,704.68	0.00	0.00	-4,828,548.21
1603030010 ค่าเสื่อมสะสมครุภัณฑ์ไฟฟ้าและวิทยุ	-5,169,252.89	-340,704.68	0.00	0.00	-4,828,548.21

รายละเอียด	รวมทุกกองทุน	กองทุนเงิน รายได้ปีปัจจุบัน	กองทุนเงิน รายได้สะสม	กองทุนเงิน รายได้อื่น	กองทุนเงิน งบประมาณแผ่นดิน
ครุภัณฑ์โฆษณาและเผยแพร่	-4,779,950.02	-1,540,133.95	0.00	-199,122.92	-3,040,693.15
1603040010 ค่าเสื่อมสะสมครุภัณฑ์โฆษณาและเผยแพร่	-4,779,950.02	-1,540,133.95	0.00	-199,122.92	-3,040,693.15
ครุภัณฑ์การเกษตร	-517,054.03	-143,453.50	0.00	-10,999.00	-362,601.53
1603050010 ค่าเสื่อมสะสมครุภัณฑ์การเกษตร	-517,054.03	-143,453.50	0.00	-10,999.00	-362,601.53
ครุภัณฑ์โรงงาน	-849,999.00	0.00	0.00	0.00	-849,999.00
1603060010 ค่าเสื่อมสะสมครุภัณฑ์โรงงาน	-849,999.00	0.00	0.00	0.00	-849,999.00
ครุภัณฑ์ก่อสร้าง	-1,161,032.80	-81,033.80	0.00	0.00	-1,079,999.00
1603070010 ค่าเสื่อมสะสมครุภัณฑ์ก่อสร้าง	-1,161,032.80	-81,033.80	0.00	0.00	-1,079,999.00
ครุภัณฑ์สำรวจ	-2,533,193.41	-473,861.56	0.00	0.00	-2,059,331.85
1603080010 ค่าเสื่อมสะสมครุภัณฑ์สำรวจ	-2,533,193.41	-473,861.56	0.00	0.00	-2,059,331.85
ครุภัณฑ์วิทยาศาสตร์และการแพทย์	-72,189,869.52	-2,139,018.14	0.00	-410,650.48	-69,640,200.90
1603090010 ค่าเสื่อมสะสมครุภัณฑ์วิทยาศาสตร์และการแพทย์	-72,189,869.52	-2,139,018.14	0.00	-410,650.48	-69,640,200.90
ครุภัณฑ์คอมพิวเตอร์	-7,427,626.71	-1,486,173.81	0.00	-730,877.30	-5,210,575.60
1603100010 ค่าเสื่อมสะสมครุภัณฑ์คอมพิวเตอร์	-7,427,626.71	-1,486,173.81	0.00	-730,877.30	-5,210,575.60
ครุภัณฑ์การศึกษา	-15,287,073.20	-96,990.70	0.00	0.00	-15,190,082.50
1603110010 ค่าเสื่อมสะสมครุภัณฑ์การศึกษา	-15,287,073.20	-96,990.70	0.00	0.00	-15,190,082.50
ครุภัณฑ์งานบ้านงานครัว	-516,723.98	-260,744.68	0.00	-5,699.00	-250,280.30
1603120010 ค่าเสื่อมสะสมครุภัณฑ์งานบ้านงานครัว	-516,723.98	-260,744.68	0.00	-5,699.00	-250,280.30
ครุภัณฑ์ดนตรีและนาฏศิลป์	-11,769.00	-11,769.00	0.00	0.00	0.00
1603140010 ค่าเสื่อมสะสมครุภัณฑ์ดนตรีและนาฏศิลป์	-11,769.00	-11,769.00	0.00	0.00	0.00
ครุภัณฑ์สนาม	-21,399.00	-21,399.00	0.00	0.00	0.00
1603150010 ค่าเสื่อมสะสมครุภัณฑ์สนาม	-21,399.00	-21,399.00	0.00	0.00	0.00
ค่าเสื่อมราคาสะสม - สินทรัพย์โครงสร้างพื้นฐาน	-1,088,572.65	-865,485.00	0.00	0.00	-223,087.65
สินทรัพย์โครงสร้างพื้นฐานอื่น	-1,088,572.65	-865,485.00	0.00	0.00	-223,087.65
1604990010 ค่าเสื่อมสะสมสินทรัพย์โครงสร้างพื้นฐาน-ไฟฟ้า	-303,086.65	-79,999.00	0.00	0.00	-223,087.65
1604990030 ค่าเสื่อมสะสมสินทรัพย์โครงสร้างพื้นฐาน-ระบบสื่อสาร	-374,499.00	-374,499.00	0.00	0.00	0.00
1604990040 ค่าเสื่อมสะสมสินทรัพย์โครงสร้างพื้นฐาน-สาขาภิบาล	-260,988.00	-260,988.00	0.00	0.00	0.00
1604990050 ค่าเสื่อมสะสมสินทรัพย์โครงสร้างพื้นฐาน-ระบบกายภาพ	-149,999.00	-149,999.00	0.00	0.00	0.00
ค่าตัดจำหน่ายสะสม - สินทรัพย์ไม่มีตัวตน	-712,903.86	-108,488.55	0.00	-394,566.96	-209,848.35
โปรแกรมคอมพิวเตอร์	-712,903.86	-108,488.55	0.00	-394,566.96	-209,848.35
1605020010 ค่าตัดจำหน่ายสะสมโปรแกรมคอมพิวเตอร์	-712,903.86	-108,488.55	0.00	-394,566.96	-209,848.35
สินทรัพย์ไม่หมุนเวียนอื่น	646,503.28	0.00	0.00	646,503.28	0.00
สินทรัพย์ไม่หมุนเวียนอื่น	646,503.28	0.00	0.00	646,503.28	0.00
เงินมัดจำและเงินประกัน (จ่าย)	646,503.28	0.00	0.00	646,503.28	0.00
1901040020 เงินรับประกันผลงาน	646,503.28	0.00	0.00	646,503.28	0.00
<b>Liab+Equity</b>	<b>227,525,590.73</b>	<b>35,072,847.67</b>	<b>54,321,606.58</b>	<b>71,805,626.07</b>	<b>66,325,510.41</b>
หนี้สิน	<b>48,388,047.14</b>	<b>804,446.86</b>	<b>0.00</b>	<b>45,093,600.28</b>	<b>2,490,000.00</b>
หนี้สินหมุนเวียน	3,395,257.09	760,257.09	0.00	145,000.00	2,490,000.00
เจ้าหนี้	3,075,595.09	440,595.09	0.00	145,000.00	2,490,000.00
เจ้าหนี้การค้า	3,069,978.90	434,978.90	0.00	145,000.00	2,490,000.00
2101010010 เจ้าหนี้ค่าสินค้าและบริการ	507,856.97	362,856.97	0.00	145,000.00	0.00
2101010020 เจ้าหนี้ตั้งพัก (GR/IR)	2,531,255.47	41,255.47	0.00	0.00	2,490,000.00
2101010060 เจ้าหนี้กรมสรรพากร	30,866.40	30,866.40	0.00	0.00	0.00
2101015010 เจ้าหนี้ค่าสินค้า interface	0.06	0.06	0.00	0.00	0.00
เจ้าหนี้อื่น	5,616.19	5,616.19	0.00	0.00	0.00

รายละเอียด	รวมทุกกองทุน	กองทุนเงิน รายได้ปีปัจจุบัน	กองทุนเงิน รายได้สะสม	กองทุนเงิน รายได้อื่น	กองทุนเงิน งบประมาณแผ่นดิน
2101049990 เจ้าหนี้อื่น	5,616.19	5,616.19	0.00	0.00	0.00
หนี้สินหมุนเวียนอื่น	319,662.00	319,662.00	0.00	0.00	0.00
รายได้รับล่วงหน้า	319,662.00	319,662.00	0.00	0.00	0.00
2199019990 รายได้รับล่วงหน้าอื่น	319,662.00	319,662.00	0.00	0.00	0.00
หนี้สินอื่น	44,992,790.05	44,189.77	0.00	44,948,600.28	0.00
ประมาณการหนี้สิน	44,992,790.05	44,189.77	0.00	44,948,600.28	0.00
ประมาณการหนี้สิน	44,992,790.05	44,189.77	0.00	44,948,600.28	0.00
2903010020 ภาระผูกพันผลประโยชน์พนักงาน	44,992,790.05	44,189.77	0.00	44,948,600.28	0.00
<b>ส่วนของทุน</b>	<b>179,137,543.59</b>	<b>34,268,400.81</b>	<b>54,321,606.58</b>	<b>26,712,025.79</b>	<b>63,835,510.41</b>
ทุน และส่วนเกินทุน	59,021,881.09	7,628,558.47	21,409,419.78	50,093.00	29,933,809.84
ทุนประเดิม	55,464,841.44	7,569,282.45	17,911,656.15	50,093.00	29,933,809.84
ทุนประเดิม	55,464,841.44	7,569,282.45	17,911,656.15	50,093.00	29,933,809.84
3101010010 ทุนประเดิม	55,464,841.44	7,569,282.45	17,911,656.15	50,093.00	29,933,809.84
ส่วนเกินทุน	3,557,039.65	59,276.02	3,497,763.63	0.00	0.00
กำไร/ขาดทุนที่ยังไม่เกิดขึ้น	3,557,039.65	59,276.02	3,497,763.63	0.00	0.00
3102010010 กำไร/ขาดทุนที่ยังไม่เกิดขึ้นของเงินลงทุน	3,557,039.65	59,276.02	3,497,763.63	0.00	0.00
รายได้ (สูง) ต่ำ กว่าค่าใช้จ่ายสะสม	120,115,662.50	26,639,842.34	32,912,186.80	26,661,932.79	33,901,700.57
รายได้ (สูง) ต่ำ กว่าค่าใช้จ่ายสะสม	120,115,662.50	26,639,842.34	32,912,186.80	26,661,932.79	33,901,700.57
รายได้ (สูง) ต่ำ กว่าค่าใช้จ่ายสะสม	131,087,274.57	24,211,248.75	32,564,956.80	27,292,483.72	47,018,585.30
รายได้ (สูง) ต่ำ กว่าค่าใช้จ่ายสุทธิ	-10,971,612.07	2,428,593.59	347,230.00	-630,550.93	-13,116,884.73
<b>P&amp;L statement</b>	<b>-10,971,612.07</b>	<b>2,428,593.59</b>	<b>347,230.00</b>	<b>-630,550.93</b>	<b>-13,116,884.73</b>
<b>รายได้</b>	<b>133,827,623.41</b>	<b>20,671,821.03</b>	<b>347,230.00</b>	<b>41,810,848.68</b>	<b>70,997,723.70</b>
รายได้จากการดำเนินงาน	40,652,900.79	7,688,416.41	0.00	32,964,484.38	0.00
รายได้จากการให้บริการวิชาการและวิจัย	36,924,981.53	3,960,497.15	0.00	32,964,484.38	0.00
รายได้จากการให้บริการวิชาการ	28,639,974.46	3,960,497.15	0.00	24,679,477.31	0.00
4102010010 รายได้จากการจัดฝึกอบรม สัมมนา ประชุม	2,544,658.00	2,544,658.00	0.00	0.00	0.00
4102010100 รด.จากการบริการวิเคราะห์/ทดสอบ/ตรวจสอบ/ตรวจวิเคราะห์	1,207,015.00	1,207,015.00	0.00	0.00	0.00
4102010110 รายได้จากการบริการศึกษา/วิจัย/สำรวจ)ลักษณะเป็นโครง	24,679,477.31	0.00	0.00	24,679,477.31	0.00
4102010120 รายได้จากการบริการเครื่องมือวิจัย/อุปกรณ์การศึกษา	176,989.15	176,989.15	0.00	0.00	0.00
4102019990 รายได้บริการวิชาการอื่น	31,835.00	31,835.00	0.00	0.00	0.00
รายได้จากการวิจัย	8,285,007.07	0.00	0.00	8,285,007.07	0.00
4102020010 รายได้เงินอุดหนุนวิจัย-ภายนอก	8,285,007.07	0.00	0.00	8,285,007.07	0.00
รายได้จากการขายสินค้าและวัสดุสำรองคลัง	6,345.00	6,345.00	0.00	0.00	0.00
รายได้จากการขายสินค้าและวัสดุสำรองคลัง	6,345.00	6,345.00	0.00	0.00	0.00
4104010010 รายได้จากการขายสินค้า	3,845.00	3,845.00	0.00	0.00	0.00
4104010020 รายได้จากการขายวัสดุสำรองคลัง	2,500.00	2,500.00	0.00	0.00	0.00
รายได้จากการลงทุน	722,352.71	722,352.71	0.00	0.00	0.00
ดอกเบี้ยรับ และรายได้จากเงินลงทุน	722,352.71	722,352.71	0.00	0.00	0.00
4105010010 ผลประโยชน์จากการบริหารเงินรายได้(จากcustodian)	37.39	37.39	0.00	0.00	0.00
4105010020 เงินปันผลจากกองทุนมหาวิทยาลัย	564,991.76	564,991.76	0.00	0.00	0.00
4105010040 ส่วนปรับปรุงรายได้ดอกเบี้ย	132,219.30	132,219.30	0.00	0.00	0.00
4105010050 ดอกเบี้ยรับจากเงินฝากธนาคาร	25,104.26	25,104.26	0.00	0.00	0.00
รายได้จากการบริหารสินทรัพย์	1,688,895.00	1,688,895.00	0.00	0.00	0.00
รายได้จากการบริหารสินทรัพย์	1,688,895.00	1,688,895.00	0.00	0.00	0.00
4106010030 รายได้ค่าเช่า ค่าบำรุงอาคาร สถานที่	1,629,300.00	1,629,300.00	0.00	0.00	0.00

รายละเอียด	รวมทุกกองทุน	กองทุนเงิน รายได้ปีปัจจุบัน	กองทุนเงิน รายได้สะสม	กองทุนเงิน รายได้อื่น	กองทุนเงิน งบประมาณแผ่นดิน
4106019990 รายได้จากการบริหารสินทรัพย์อื่น	59,595.00	59,595.00	0.00	0.00	0.00
รายได้จากการดำเนินงานอื่น	1,310,326.55	1,310,326.55	0.00	0.00	0.00
รายได้ค่าปรับและเงินบำรุง	697,827.36	697,827.36	0.00	0.00	0.00
4199010010 รายได้ค่าปรับ	15,911.96	15,911.96	0.00	0.00	0.00
4199010040 เงินบำรุงค่าสาธารณูปโภค	645,195.40	645,195.40	0.00	0.00	0.00
4199019990 เงินบำรุงอื่น	36,720.00	36,720.00	0.00	0.00	0.00
รายได้อื่น	612,499.19	612,499.19	0.00	0.00	0.00
4199990030 รายได้วิจัยเหลือจ่ายส่งคืน	15,195.40	15,195.40	0.00	0.00	0.00
4199990040 รายได้บริการวิชาการเหลือจ่ายส่งคืน	9,000.00	9,000.00	0.00	0.00	0.00
4199990200 รายได้เพิ่ม(ลด)จากการปรับปรุงบัญชีปีก่อน	3,999.26	3,999.26	0.00	0.00	0.00
4199990230 เงินสนับสนุนจากภายนอก	195,000.00	195,000.00	0.00	0.00	0.00
4199999990 รายได้อื่น ๆ	389,304.53	389,304.53	0.00	0.00	0.00
รายได้จากรัฐบาล	70,997,723.70	0.00	0.00	0.00	70,997,723.70
รายได้รับจัดสรรจากงบประมาณ	70,798,772.50	0.00	0.00	0.00	70,798,772.50
รายได้เงินงบประมาณ งบบุคลากร	62,453,478.96	0.00	0.00	0.00	62,453,478.96
4201010010 รายได้งบประมาณเงินเดือน ==> รับจากกรมบัญชีกลาง	2,590,400.00	0.00	0.00	0.00	2,590,400.00
4201010020 รายได้งบประมาณค่าจ้างประจำ ==> รับจากกรมบัญชีกลาง	1,193,520.00	0.00	0.00	0.00	1,193,520.00
4201010030 รายได้งบประมาณเงินเดือนและค่าจ้าง อุดหนุนทั่วไป	58,669,558.96	0.00	0.00	0.00	58,669,558.96
รายได้เงินงบประมาณ งบดำเนินการ	2,162,016.43	0.00	0.00	0.00	2,162,016.43
4201020010 รายได้เงินงบประมาณ งบดำเนินการ	2,162,016.43	0.00	0.00	0.00	2,162,016.43
รายได้เงินงบประมาณ งบลงทุน	5,190,000.00	0.00	0.00	0.00	5,190,000.00
4201030010 รายได้จากงบประมาณสำหรับซื้อครุภัณฑ์	890,000.00	0.00	0.00	0.00	890,000.00
4201030020 รายได้จากงบประมาณสำหรับค่าที่ดินและสิ่งปลูกสร้าง	4,300,000.00	0.00	0.00	0.00	4,300,000.00
รายได้เงินงบประมาณ เงินอุดหนุน	993,277.11	0.00	0.00	0.00	993,277.11
4201040010 รายได้จากงบประมาณเงินอุดหนุนทั่วไป	993,277.11	0.00	0.00	0.00	993,277.11
รายได้รับจัดสรรจากงบกลาง	198,951.20	0.00	0.00	0.00	198,951.20
รายได้เงินงบประมาณ งบกลาง	198,951.20	0.00	0.00	0.00	198,951.20
4202010010 รด.งปม.เงินเบี้ยหวัดบำเหน็จบำนาญ	92,800.00	0.00	0.00	0.00	92,800.00
4202010030 รด.งปม.-ค่ารักษาพยาบาล	9,800.00	0.00	0.00	0.00	9,800.00
4202019990 รายได้เงินงบประมาณอื่น งบกลาง	96,351.20	0.00	0.00	0.00	96,351.20
รายได้ที่ไม่เกิดจากการดำเนินงาน	48,446.00	48,446.00	0.00	0.00	0.00
รายได้จากการรับบริจาค	11,269.00	11,269.00	0.00	0.00	0.00
รายได้จากการรับบริจาค	11,269.00	11,269.00	0.00	0.00	0.00
4301010010 รายได้เงินรับบริจาค	11,269.00	11,269.00	0.00	0.00	0.00
กำไรอื่น	37,177.00	37,177.00	0.00	0.00	0.00
กำไรจากการจำหน่ายสินทรัพย์ถาวร	37,177.00	37,177.00	0.00	0.00	0.00
4302010020 กำไรจากการขายสินทรัพย์ถาวรอื่น	37,177.00	37,177.00	0.00	0.00	0.00
รายได้ระหว่างกัน	22,128,552.92	12,934,958.62	347,230.00	8,846,364.30	0.00
รายได้จากการดำเนินงานระหว่างกัน	12,993,519.35	12,690,234.35	0.00	303,285.00	0.00
รายได้จากจัดการศึกษา	9,720,214.45	9,720,214.45	0.00	0.00	0.00
4901010010 รายได้ค่าธรรมเนียมการศึกษาบริหารจัดการระหว่างกัน	7,460,746.35	7,460,746.35	0.00	0.00	0.00
4901010020 รายได้ค่าบำรุงการศึกษารับจัดสรรระหว่างกัน	100,498.10	100,498.10	0.00	0.00	0.00
4901010030 รายได้การศึกษาบริหารจัดการระหว่างกัน	2,158,970.00	2,158,970.00	0.00	0.00	0.00
รายได้จากการบริการวิชาการ	2,556,695.09	2,461,410.09	0.00	95,285.00	0.00
4901020020 รายได้ค่าบริการวิชาการระหว่างกัน	2,457,495.09	2,362,210.09	0.00	95,285.00	0.00

รายละเอียด	รวมทุกกองทุน	กองทุนเงิน รายได้ปัจจุบัน	กองทุนเงิน รายได้สะสม	กองทุนเงิน รายได้อื่น	กองทุนเงิน งบประมาณแผ่นดิน
4901020030 รายได้จากภาษีอากร สัมมนา ประชุมระหว่างกัน	99,200.00	99,200.00	0.00	0.00	0.00
รายได้จากการวิจัย	222,738.81	214,738.81	0.00	8,000.00	0.00
4901030010 รายได้เงินอุดหนุนวิจัยรับจัดสรรระหว่างกัน	214,738.81	214,738.81	0.00	0.00	0.00
4901030020 รายได้เงินอุดหนุนวิจัยระหว่างกัน	8,000.00	0.00	0.00	8,000.00	0.00
รายได้จากการดำเนินงานอื่น	493,871.00	293,871.00	0.00	200,000.00	0.00
4901990020 รายได้ค่าใช้จ่ายระหว่างกัน	23,650.00	23,650.00	0.00	0.00	0.00
4901990040 เงินอุดหนุนรับระหว่างส่วนงาน	201,000.00	1,000.00	0.00	200,000.00	0.00
4901990060 เงินบำรุงค่าสาธารณูปโภคระหว่างกัน	921.00	921.00	0.00	0.00	0.00
4901990070 รายได้ค่าเช่า ค่าบำรุงอาคาร สถานที่ระหว่างกัน	268,300.00	268,300.00	0.00	0.00	0.00
รายได้ที่ไม่ได้เกิดจากการดำเนินงานระหว่างกัน	9,135,033.57	244,724.27	347,230.00	8,543,079.30	0.00
เงินรับโอนระหว่างกัน	9,135,033.57	244,724.27	347,230.00	8,543,079.30	0.00
4902010020 เงินอุดหนุนรับจากมหาวิทยาลัย	870,000.00	0.00	0.00	870,000.00	0.00
4902010050 เงินรับโอนจากกองทุนอื่น	6,248,043.00	19,893.00	0.00	6,228,150.00	0.00
4902010090 รับโอนเงินงบประมาณเหลือจ่ายสิ้นปี	347,230.00	0.00	347,230.00	0.00	0.00
4902010150 เงินอุดหนุนวิจัยรับจากมหาวิทยาลัย	923,500.00	0.00	0.00	923,500.00	0.00
4902010180 เงินอุดหนุนบริการวิชาการรับคืนจากส่วนงาน	224,831.27	224,831.27	0.00	0.00	0.00
4902010240 เงินรับโอนจากกองทุนสวัสดิการพนักงานฯ	521,429.30	0.00	0.00	521,429.30	0.00
<b>ต้นทุนและค่าใช้จ่าย</b>	<b>144,799,235.48</b>	<b>18,243,227.44</b>	<b>0.00</b>	<b>42,441,399.61</b>	<b>84,114,608.43</b>
ค่าใช้จ่ายบุคลากร	83,426,365.79	3,516,943.81	0.00	15,469,473.92	64,439,948.06
เงินเดือน เงินประจำตำแหน่ง ค่าจ้าง	64,091,198.96	1,303,920.00	0.00	537,000.00	62,250,278.96
เงินเดือน	53,191,762.41	0.00	0.00	0.00	53,191,762.41
5201010010 เงินเดือน	53,191,762.41	0.00	0.00	0.00	53,191,762.41
เงินประจำตำแหน่ง	7,944,996.55	80,000.00	0.00	0.00	7,864,996.55
5201020010 เงินประจำตำแหน่ง	7,944,996.55	80,000.00	0.00	0.00	7,864,996.55
ค่าจ้าง	2,954,440.00	1,223,920.00	0.00	537,000.00	1,193,520.00
5201030010 ค่าจ้างประจำ	810,960.00	508,320.00	0.00	0.00	302,640.00
5201030020 ค่าจ้างชั่วคราว	2,143,480.00	715,600.00	0.00	537,000.00	890,880.00
ค่าบำเหน็จ บำนาญ	6,320,950.00	0.00	0.00	6,228,150.00	92,800.00
ค่าบำเหน็จ	6,320,950.00	0.00	0.00	6,228,150.00	92,800.00
5202010050 บำเหน็จลูกจ้างชั่วคราวเงินจบ	92,800.00	0.00	0.00	0.00	92,800.00
5202010060 เงินชดเชยพนักงานพ้นสภาพ	6,228,150.00	0.00	0.00	6,228,150.00	0.00
ผลประโยชน์อื่น	9,730,447.13	1,367,008.01	0.00	8,144,843.12	218,596.00
เงินเพิ่มพิเศษ	233,540.00	233,540.00	0.00	0.00	0.00
5203010010 ค่าอาหารทำการล่วงเวลา	77,140.00	77,140.00	0.00	0.00	0.00
5203010070 เงินเพิ่มค่าครองชีพชั่วคราว-ลูกจ้างชั่วคราว	156,400.00	156,400.00	0.00	0.00	0.00
ค่าตอบแทนบุคลากร	9,496,907.13	1,133,468.01	0.00	8,144,843.12	218,596.00
5203020010 ค่าตอบแทนรายเดือน	203,200.00	0.00	0.00	0.00	203,200.00
5203020030 ค่าตอบแทนพิเศษบุคลากรเต็มขั้น	15,396.00	0.00	0.00	0.00	15,396.00
5203020040 ค่าตอบแทนรายเดือนเฉพาะตำแหน่ง	229,650.00	229,650.00	0.00	0.00	0.00
5203020110 ค่าตอบแทนอื่นของบุคลากรข้ามส่วนงาน	120,000.00	0.00	0.00	120,000.00	0.00
5203020120 เงินเพิ่มพิเศษลูกจ้างชั่วคราว-เงินรายได้	30,000.00	30,000.00	0.00	0.00	0.00
5203029990 ค่าตอบแทนอื่น ๆ ของบุคลากร	8,898,661.13	873,818.01	0.00	8,024,843.12	0.00
สวัสดิการบุคลากร	571,055.80	31,000.00	0.00	530,255.80	9,800.00
ค่าสวัสดิการ	571,055.80	31,000.00	0.00	530,255.80	9,800.00
5204020010 ค่ารักษาพยาบาลข้าราชการและลูกจ้างประจำ-คนไข้นอก	9,800.00	0.00	0.00	0.00	9,800.00

รายละเอียด	รวมทุกกองทุน	กองทุนเงิน รายได้ปัจจุบัน	กองทุนเงิน รายได้สะสม	กองทุนเงิน รายได้อื่น	กองทุนเงิน งบประมาณแผ่นดิน
5204020050 ค่ารักษาพยาบาล-คนไข้นอก	135,326.25	0.00	0.00	135,326.25	0.00
5204020060 ค่ารักษาพยาบาล-คนไข้นใน	32,666.75	0.00	0.00	32,666.75	0.00
5204020120 สวัสดิการแบบยืดหยุ่น(Flexible Benefit)	362,262.80	0.00	0.00	362,262.80	0.00
5204029990 ค่าสวัสดิการอื่น	31,000.00	31,000.00	0.00	0.00	0.00
เงินสมทบ	2,677,713.90	786,615.80	0.00	22,625.00	1,868,473.10
เงินสมทบกองทุน	2,677,713.90	786,615.80	0.00	22,625.00	1,868,473.10
5205010010 เงินสมทบของลูกจ้างประจำ	9,079.20	0.00	0.00	0.00	9,079.20
5205010020 เงินสมทบกองทุนบำเหน็จบำนาญ	52,363.20	0.00	0.00	0.00	52,363.20
5205010030 เงินสมทบกองทุนสำรองเลี้ยงชีพ	1,778,662.70	6,540.80	0.00	0.00	1,772,121.90
5205010040 เงินสมทบประกันสังคม	775,567.00	752,942.00	0.00	22,625.00	0.00
5205010070 เงินชดเชยกองทุนบำเหน็จบำนาญ	34,908.80	0.00	0.00	0.00	34,908.80
5205010100 เงินสมทบกองทุนเงินทดแทน	27,133.00	27,133.00	0.00	0.00	0.00
ค่าใช้จ่ายในการพัฒนาบุคลากร	35,000.00	28,400.00	0.00	6,600.00	0.00
ค่าฝึกอบรม สัมมนา และดูงาน	35,000.00	28,400.00	0.00	6,600.00	0.00
5206010010 ค่าฝึกอบรม สัมมนา ดูงาน ภายในประเทศ	35,000.00	28,400.00	0.00	6,600.00	0.00
ค่าใช้จ่ายดำเนินงาน	29,267,268.75	8,894,966.12	0.00	19,910,762.77	461,539.86
ค่าตอบแทน	5,033,561.66	716,272.06	0.00	4,125,289.60	192,000.00
ค่าตอบแทนเฉพาะงาน	5,033,561.66	716,272.06	0.00	4,125,289.60	192,000.00
5301010020 ค่าสอนพิเศษ	395,656.00	395,656.00	0.00	0.00	0.00
5301010030 ค่าตอบแทนวิทยากร	274,322.00	250,322.00	0.00	24,000.00	0.00
5301010050 เงินค่าที่พักผู้เชี่ยวชาญต่างประเทศ	192,000.00	0.00	0.00	0.00	192,000.00
5301010070 ค่าตอบแทนช่วยปฏิบัติงานราชการ	336,294.06	70,294.06	0.00	266,000.00	0.00
5301010100 เงินรางวัลส่งเสริมผลงานและความเป็นเลิศ	200,000.00	0.00	0.00	200,000.00	0.00
5301019990 ค่าตอบแทนอื่น	3,635,289.60	0.00	0.00	3,635,289.60	0.00
ค่าใช้จ่ายสอย	18,128,327.71	5,268,425.76	0.00	12,859,901.95	0.00
ค่าซ่อมแซมบำรุงรักษา	706,382.64	706,382.64	0.00	0.00	0.00
5302010010 ค่าซ่อมแซมบำรุงรักษายานพาหนะ	19,920.64	19,920.64	0.00	0.00	0.00
5302010020 ค่าซ่อมแซมบำรุงรักษาอาคาร สถานที่ สาธารณูปโภค	29,211.00	29,211.00	0.00	0.00	0.00
5302010040 ค่าซ่อมแซมบำรุงรักษาครุภัณฑ์วิทยุ, การแพทย์	309,979.00	309,979.00	0.00	0.00	0.00
5302010050 ค่าซ่อมแซมบำรุงรักษาทรัพย์สินอื่น	347,272.00	347,272.00	0.00	0.00	0.00
ค่าจ้างเหมาบริการ	14,867,664.01	3,188,302.83	0.00	11,679,361.18	0.00
5302020010 ค่าจ้างทำความสะอาด	1,203,078.20	1,203,078.20	0.00	0.00	0.00
5302020020 ค่าจ้างรักษาความปลอดภัย	1,115,066.63	1,115,066.63	0.00	0.00	0.00
5302020040 ค่าจ้างเหมาผู้ช่วยนักวิจัย	371,800.00	0.00	0.00	371,800.00	0.00
5302029990 ค่าจ้างเหมาบริการอื่น	12,177,719.18	870,158.00	0.00	11,307,561.18	0.00
ค่าเช่า	392,782.61	155,621.97	0.00	237,160.64	0.00
5302030010 ค่าเช่าเครื่องถ่ายเอกสาร	74,701.97	74,701.97	0.00	0.00	0.00
5302030030 ค่าเช่าอาคารและสถานที่	118,380.00	8,500.00	0.00	109,880.00	0.00
5302030060 ค่าเช่ารถอื่น ๆ	124,085.64	14,400.00	0.00	109,685.64	0.00
5302039990 ค่าเช่าทรัพย์สินอื่น	75,615.00	58,020.00	0.00	17,595.00	0.00
ค่าโฆษณาและประชาสัมพันธ์	9,714.22	9,041.26	0.00	672.96	0.00
5302040010 ค่าโฆษณาและประชาสัมพันธ์	9,714.22	9,041.26	0.00	672.96	0.00
ค่าเบี้ยประกัน	51,539.02	50,153.81	0.00	1,385.21	0.00
5302050010 ค่าเบี้ยประกัน	12,295.79	10,910.58	0.00	1,385.21	0.00
5302050020 ค่าเบี้ยประกันรถยนต์	39,243.23	39,243.23	0.00	0.00	0.00

รายละเอียด	รวมทุกกองทุน	กองทุนเงิน รายได้ปัจจุบัน	กองทุนเงิน รายได้สะสม	กองทุนเงิน รายได้อื่น	กองทุนเงิน งบประมาณแผ่นดิน
ค่าธรรมเนียมต่าง ๆ	115,042.81	123,300.00	0.00	-8,257.19	0.00
5302060010 ค่าธรรมเนียมธนาคารและบัตรเครดิต	11,384.00	10,900.00	0.00	484.00	0.00
5302069990 ค่าธรรมเนียมอื่น	103,658.81	112,400.00	0.00	-8,741.19	0.00
ค่าธรรมเนียมและพิธีการ	64,773.00	64,773.00	0.00	0.00	0.00
5302070010 ค่ารับรองและพิธีการ	64,773.00	64,773.00	0.00	0.00	0.00
ค่าใช้จ่ายในการประชุม	1,771,674.40	836,830.25	0.00	934,844.15	0.00
5302080010 ค่าเบี้ยประชุม	239,825.00	145,825.00	0.00	94,000.00	0.00
5302080020 ค่าอาหารในการประชุมดำเนินงาน	1,531,849.40	691,005.25	0.00	840,844.15	0.00
ค่าใช้จ่ายอื่น	148,755.00	134,020.00	0.00	14,735.00	0.00
5302999990 ค่าใช้สอยอื่น	148,755.00	134,020.00	0.00	14,735.00	0.00
ค่าวัสดุ	3,086,053.41	1,284,046.67	0.00	1,714,965.41	87,041.33
ค่าวัสดุทั่วไป	3,086,053.41	1,284,046.67	0.00	1,714,965.41	87,041.33
5303010010 ค่าวัสดุสำนักงาน	556,675.96	172,758.38	0.00	382,476.25	1,441.33
5303010020 ค่าวัสดุซ่อมบำรุง/ก่อสร้าง	258,680.13	227,500.12	0.00	31,180.01	0.00
5303010030 ค่าวัสดุงานบ้านงานครัว	149,725.26	123,428.35	0.00	26,296.91	0.00
5303010040 ค่าวัสดุการเกษตร	62,650.00	660.00	0.00	61,990.00	0.00
5303010050 ค่าวัสดุยานพาหนะและขนส่ง	5,752.38	5,752.38	0.00	0.00	0.00
5303010060 ค่าวัสดุคอมพิวเตอร์ และสารสนเทศ	255,532.20	85,917.25	0.00	169,614.95	0.00
5303010070 ค่าวัสดุไฟฟ้า วิทยุ โทรทัศน์และเผยแพร่	60,313.65	93,649.41	0.00	-33,335.76	0.00
5303010080 ค่าวัสดุหนังสือ วารสารและสิ่งพิมพ์	27,425.47	1,745.47	0.00	25,680.00	0.00
5303010090 ค่าวัสดุแต่งกาย	23,959.00	19,170.00	0.00	4,789.00	0.00
5303010100 ค่าวัสดุกีฬา	4,259.25	4,259.25	0.00	0.00	0.00
5303010110 ค่าวัสดุสนาม	25,000.00	0.00	0.00	25,000.00	0.00
5303010130 ค่าวัสดุของที่ระลึก	119,004.00	68,677.50	0.00	50,326.50	0.00
5303010140 ค่าวัสดุบริโภค	31,528.77	31,139.77	0.00	389.00	0.00
5303010170 ค่าวัสดุเชื้อเพลิงและน้ำมันหล่อลื่น	272,423.03	117,480.73	0.00	154,942.30	0.00
5303010230 ค่าเวชภัณฑ์	5,953.00	5,953.00	0.00	0.00	0.00
5303010250 ค่าวัสดุวิทยาศาสตร์	1,060,015.02	246,398.77	0.00	813,616.25	0.00
5303010290 ค่าครุภัณฑ์มูลค่าต่ำกว่าเกณฑ์	161,806.29	79,556.29	0.00	2,000.00	80,250.00
5303019980 ค่าวัสดุอื่นทั่วไป	5,350.00	0.00	0.00	0.00	5,350.00
ค่าใช้จ่ายอื่นในการดำเนินงาน	3,019,325.97	1,626,221.63	0.00	1,210,605.81	182,498.53
ค่าใช้จ่ายเดินทาง	1,494,160.24	318,275.27	0.00	1,175,884.97	0.00
5304010010 ค่าเบี้ยเลี้ยงในประเทศ	78,870.00	26,120.00	0.00	52,750.00	0.00
5304010020 ค่าที่พักในประเทศ	681,945.01	107,822.57	0.00	574,122.44	0.00
5304010030 ค่าใช้จ่ายเดินทางอื่นในประเทศ	384,942.80	9,410.00	0.00	375,532.80	0.00
5304010040 ค่าตัวเครื่องบินในประเทศ	160,506.36	9,771.18	0.00	150,735.18	0.00
5304010050 ค่าเบี้ยเลี้ยงต่างประเทศ	31,200.00	31,200.00	0.00	0.00	0.00
5304010060 ค่าที่พักต่างประเทศ	71,696.66	63,712.11	0.00	7,984.55	0.00
5304010070 ค่าใช้จ่ายเดินทางอื่นต่างประเทศ	6,377.13	6,377.13	0.00	0.00	0.00
5304010080 ค่าตัวเครื่องบินต่างประเทศ	78,622.28	63,862.28	0.00	14,760.00	0.00
ค่าสาธารณูปโภค	1,525,165.73	1,307,946.36	0.00	34,720.84	182,498.53
5304020010 ค่าไฟฟ้า	1,229,382.33	1,062,182.33	0.00	0.00	167,200.00
5304020020 ค่าประปา	188,173.98	172,875.45	0.00	0.00	15,298.53
5304020030 ค่าโทรศัพท์	14,593.09	14,593.09	0.00	0.00	0.00
5304020040 ค่าไปรษณีย์และขนส่ง	42,660.00	28,278.00	0.00	14,382.00	0.00

รายละเอียด	รวมทุกกองทุน	กองทุนเงิน รายได้ปัจจุบัน	กองทุนเงิน รายได้สะสม	กองทุนเงิน รายได้อื่น	กองทุนเงิน งบประมาณแผ่นดิน
5304020060 ค่าโทรศัพท์เคลื่อนที่	19,713.84	0.00	0.00	19,713.84	0.00
5304020070 ค่าบริการเครือข่ายสารสนเทศ	30,642.49	30,017.49	0.00	625.00	0.00
ค่าเสื่อมราคา ค่าตัดจำหน่าย	19,221,413.52	840,180.35	0.00	162,136.40	18,219,096.77
ค่าเสื่อมราคาสังก่อสร้าง	7,376,023.94	156,586.12	0.00	0.00	7,219,437.82
อาคาร	7,364,147.03	144,709.21	0.00	0.00	7,219,437.82
5402010020 ค่าเสื่อมราคาอาคารเพื่อใช้ในการดำเนินงาน	7,364,147.03	144,709.21	0.00	0.00	7,219,437.82
สิ่งปลูกสร้าง	11,876.91	11,876.91	0.00	0.00	0.00
5402020010 ค่าเสื่อมราคาส่งปลูกสร้าง	11,876.91	11,876.91	0.00	0.00	0.00
ค่าเสื่อมราคาครุภัณฑ์	11,642,344.99	672,606.52	0.00	79,377.13	10,890,361.34
ครุภัณฑ์สำนักงาน	494,745.10	246,141.32	0.00	6,548.09	242,055.69
5403010010 ค่าเสื่อมราคาครุภัณฑ์สำนักงาน	494,745.10	246,141.32	0.00	6,548.09	242,055.69
ครุภัณฑ์ยานพาหนะและขนส่ง	29,485.30	29,485.30	0.00	0.00	0.00
5403020010 ค่าเสื่อมราคาครุภัณฑ์ยานพาหนะและขนส่ง	29,485.30	29,485.30	0.00	0.00	0.00
ครุภัณฑ์ไฟฟ้าและวิทยุ	820,384.68	17,623.69	0.00	0.00	802,760.99
5403030010 ค่าเสื่อมราคาครุภัณฑ์ไฟฟ้าและวิทยุ	820,384.68	17,623.69	0.00	0.00	802,760.99
ครุภัณฑ์โฆษณาและเผยแพร่	527,827.66	87,954.46	0.00	41,470.53	398,402.67
5403040010 ค่าเสื่อมราคาครุภัณฑ์โฆษณาและเผยแพร่	527,827.66	87,954.46	0.00	41,470.53	398,402.67
ครุภัณฑ์การเกษตร	362,601.53	0.00	0.00	0.00	362,601.53
5403050010 ค่าเสื่อมราคาครุภัณฑ์การเกษตร	362,601.53	0.00	0.00	0.00	362,601.53
ครุภัณฑ์สำรวจ	299,054.27	23,784.13	0.00	0.00	275,270.14
5403080010 ค่าเสื่อมราคาครุภัณฑ์สำรวจ	299,054.27	23,784.13	0.00	0.00	275,270.14
ครุภัณฑ์วิทยาศาสตร์และการแพทย์	7,173,347.51	0.00	0.00	30,380.15	7,142,967.36
5403090010 ค่าเสื่อมราคาครุภัณฑ์วิทยาศาสตร์และการแพทย์	7,173,347.51	0.00	0.00	30,380.15	7,142,967.36
ครุภัณฑ์คอมพิวเตอร์	1,797,763.47	253,639.45	0.00	978.36	1,543,145.66
5403100010 ค่าเสื่อมราคาครุภัณฑ์คอมพิวเตอร์	1,797,763.47	253,639.45	0.00	978.36	1,543,145.66
ครุภัณฑ์งานบ้านงานครัว	137,135.47	13,978.17	0.00	0.00	123,157.30
5403120010 ค่าเสื่อมราคาครุภัณฑ์งานบ้านงานครัว	137,135.47	13,978.17	0.00	0.00	123,157.30
ค่าเสื่อมราคาสินทรัพย์โครงสร้างพื้นฐาน	48,133.06	1,560.64	0.00	0.00	46,572.42
สินทรัพย์โครงสร้างพื้นฐานอื่น	48,133.06	1,560.64	0.00	0.00	46,572.42
5404990010 ค่าเสื่อมราคาสินทรัพย์โครงสร้างพื้นฐาน-ไฟฟ้า	46,572.42	0.00	0.00	0.00	46,572.42
5404990050 ค่าเสื่อมราคาสินทรัพย์โครงสร้างพื้นฐาน-ระบบกายภาพ	1,560.64	1,560.64	0.00	0.00	0.00
ค่าตัดจำหน่ายสินทรัพย์ไม่มีตัวตน	154,911.53	9,427.07	0.00	82,759.27	62,725.19
โปรแกรมคอมพิวเตอร์	154,911.53	9,427.07	0.00	82,759.27	62,725.19
5405020010 ค่าตัดจำหน่ายโปรแกรมคอมพิวเตอร์	154,911.53	9,427.07	0.00	82,759.27	62,725.19
เงินอุดหนุน	1,627,546.06	816,816.43	0.00	810,000.00	729.63
เงินอุดหนุนอื่น ๆ	1,627,546.06	816,816.43	0.00	810,000.00	729.63
เงินอุดหนุนวิชาการ/วิจัย	729.63	0.00	0.00	0.00	729.63
5502010030 เงินอุดหนุนการวิจัย ส่งคืนข้ามปี-งปม.	729.63	0.00	0.00	0.00	729.63
เงินอุดหนุนกิจการนักศึกษา	1,374,500.00	564,500.00	0.00	810,000.00	0.00
5502020010 เงินอุดหนุนทุนการศึกษา นศ.	1,374,500.00	564,500.00	0.00	810,000.00	0.00
เงินอุดหนุนอื่น	252,316.43	252,316.43	0.00	0.00	0.00
5502050010 เงินอุดหนุนเพื่อการดำเนินงาน	3,000.00	3,000.00	0.00	0.00	0.00
5502059990 เงินอุดหนุนอื่น	249,316.43	249,316.43	0.00	0.00	0.00
ค่าใช้จ่ายที่ไม่ได้เกิดจากการดำเนินงาน	55,020.00	0.00	0.00	55,004.00	16.00
ขาดทุนอื่น ๆ	20.00	0.00	0.00	4.00	16.00

รายละเอียด	รวมทุกกองทุน	กองทุนเงิน รายได้ปีปัจจุบัน	กองทุนเงิน รายได้สะสม	กองทุนเงิน รายได้อื่น	กองทุนเงิน งบประมาณแผ่นดิน
ขาดทุนจากการจำหน่ายสินทรัพย์	20.00	0.00	0.00	4.00	16.00
5602010020 ขาดทุนจากการขายสินทรัพย์ถาวรอื่น	20.00	0.00	0.00	4.00	16.00
ค่าใช้จ่ายอื่น	55,000.00	0.00	0.00	55,000.00	0.00
ค่าใช้จ่ายอื่น	55,000.00	0.00	0.00	55,000.00	0.00
5603010050 เงินสนับสนุนส่วนงาน P07,P24	55,000.00	0.00	0.00	55,000.00	0.00
รายได้ส่งคืนหน่วยงานภายนอก	1,766,632.15	0.00	0.00	1,766,632.15	0.00
รายได้ส่งคืนหน่วยงานภายนอก	1,766,632.15	0.00	0.00	1,766,632.15	0.00
รายได้ส่งคืนหน่วยงานภายนอก	1,766,632.15	0.00	0.00	1,766,632.15	0.00
5701020010 รายได้ส่งคืนหน่วยงานภายนอก	1,766,632.15	0.00	0.00	1,766,632.15	0.00
ต้นทุน และค่าใช้จ่ายระหว่างกัน	9,434,989.21	4,174,320.73	0.00	4,267,390.37	993,278.11
ค่าใช้จ่ายในการดำเนินงานระหว่างกัน	4,174,110.62	613,507.73	0.00	3,560,602.89	0.00
ค่าใช้จ่ายดำเนินงานระหว่างกัน	3,835,785.72	603,707.73	0.00	3,232,077.99	0.00
5902020020 ค่าใช้สอยระหว่างกัน	346,107.73	335,207.73	0.00	10,900.00	0.00
5902020100 ค่าบริการวิชาการระหว่างกัน	3,209,177.99	0.00	0.00	3,209,177.99	0.00
5902020110 ค่าฝึกอบรมสัมมนา อบรม ระหว่างกัน	98,100.00	89,100.00	0.00	9,000.00	0.00
5902020120 ค่าสาธารณูปโภคระหว่างกัน	39,000.00	39,000.00	0.00	0.00	0.00
5902020130 ค่าเช่า ค่าบำรุง อาคารและสถานที่ระหว่างกัน	143,400.00	140,400.00	0.00	3,000.00	0.00
เงินอุดหนุนระหว่างกัน	338,324.90	9,800.00	0.00	328,524.90	0.00
5902030020 เงินอุดหนุนวิจัยจัดสรรระหว่างกัน	328,524.90	0.00	0.00	328,524.90	0.00
5902030030 เงินอุดหนุนจ่ายระหว่างส่วนงาน	9,800.00	9,800.00	0.00	0.00	0.00
ค่าใช้จ่ายที่ไม่ได้เกิดจากการดำเนินงานระหว่าง	5,260,878.59	3,560,813.00	0.00	706,787.48	993,278.11
เงินโอนระหว่างกัน	1,719,957.59	19,893.00	0.00	706,787.48	993,277.11
5903030030 เงินโอนเหลือจ่ายส่งคืนมหาวิทยาลัย	179,630.25	0.00	0.00	179,630.25	0.00
5903030040 เงินโอนอื่น	19,893.00	19,893.00	0.00	0.00	0.00
5903030080 เงินอุดหนุนจากงบประมาณโอนให้เงินรายได้	993,277.11	0.00	0.00	0.00	993,277.11
5903030120 เงินอุดหนุนวิจัยเหลือจ่ายส่งคืน ม.	158,130.56	0.00	0.00	158,130.56	0.00
5903030140 เงินอุดหนุนบริการวิชาการเหลือจ่ายส่งคืน	82,445.00	0.00	0.00	82,445.00	0.00
5903030170 เงินอุดหนุนการวิจัยส่งคืนข้ามปี-รายได้ส่วนงาน	15,195.40	0.00	0.00	15,195.40	0.00
5903030180 เงินอุดหนุนบริการวิชาการส่งคืนข้ามปี	142,386.27	0.00	0.00	142,386.27	0.00
5903030190 เงินอุดหนุนบริการวิชาการ(ระหว่างกัน)	129,000.00	0.00	0.00	129,000.00	0.00
โอนสินทรัพย์ระหว่างกัน	3,540,921.00	3,540,920.00	0.00	0.00	1.00
5903040020 โอนสินทรัพย์ให้หน่วยงาน	3,540,921.00	3,540,920.00	0.00	0.00	1.00
<b>รายได้สูง(ต่ำ)กว่าค่าใช้จ่ายสุทธิ</b>	<b>-10,971,612.07</b>	<b>2,428,593.59</b>	<b>347,230.00</b>	<b>-630,550.93</b>	<b>-13,116,884.73</b>